



**SALA SITUACIONAL VIGILANCIA EPIDEMIOLOGICA
SALUD PUBLICA RED DE SALUD AREQUIPA
CAYLLOMA**

SEMANA 21-2023
(21/05/23 AL 27/05/23)



CASOS NOTIFICADOS COVID-19 POR DISTRITOS – RED AREQUIPA CAYLLOMA

S.E. 01 – S.E. 21-2023



DISTRITO/S. EPIDEM.	1	2	3	4	5	6	7	8	9	10	11	12	13	14	15	16	17	18	19	20	21	Total
JACOBO HUNTER	71	39	32	11	10	3	2	3	1	7		6	4	1	2	4	4	1	4	14	5	224
MARIANO MELGAR	27	19	11	10	4	1	3	4	2	2	2	1	2		1	3	1	2		1	7	104
CAYMA	35	23	7	1	3	3	3	2	1	3	2					1		1	3		1	89
PAUCARPATA	41	13	10	3	2	1			2						1		1	1	1		2	78
MIRAFLORES	26	19	8	6	2	1	1		1	1			2		1			1				69
CERRO COLORADO	16	12	2	4	3	2	1	4	4					1		2		1	1	3		56
LA JOYA	21	6	7	1	4	2							2							1	2	46
JOSE LUIS BUSTAMANTE	10	9	1	2	1	1	4	1		2	1	1			1		1	4	1	2	2	42
YANAHUARA	11	10	4				1	2					2	1		1	1		2	1	2	38
ALTO SELVA ALEGRE	1	7	5	1	1				3	1	1		3			2	2	1		4	3	37
AREQUIPA	14	4	2			2	2					1	2	1		1	1		1			31
MAJES	12	7		1	1																	21
SACHACA	4	6	1			1	1	2	1	1				1			1					19
TIABAYA	3	3	5	1																		12
CAYLLOMA	8	1			1				1													11
YURA	8		1		1																	10
CHIGUATA	5	4																				9
CHIVAY	1	4	1	2																		8
SAN JUAN DE TARUCANI	3	1		1		1																6
SANTA RITA DE SIHUAS	3	2	1																			6
CHARACATO	1	2	1																			4
COCACHACRA		2	1																			3
SIBAYO					2		1															3
TUTI								1	1							1						3
UCHUMAYO	1		2																			3
CALLALLI	1					1																2
SABANDIA		2																				2
VITOR	2																					2
YANQUE	1								1													2
ACHOMA	1																					1
ACORA								1														1
CAYARANI	1																					1
MOLLEBAYA				1																		1
QUEQUEÑA		1																				1
SOCABAYA										1												1
YARABAMBA												1										1
OTROS	1	2	1			2							1									7
Total general	329	198	103	45	35	21	19	20	18	18	6	12	18	5	6	15	12	12	13	26	22	953

*Al 27 de Mayo del 2023, a las 00:00 Horas
 Fuente: NOTI COVID CDC.
 Elaborado por: Oficina de Epidemiología de la R.S.A.C.



CASOS NOTIFICADOS COVID-19 POR MICRO REDES – RED AREQUIPA-CAYLLOMA S.E. 01 – S.E. 21-2023



MICRSORED/ S.EPIDEI	1	2	3	4	5	6	7	8	9	10	11	12	13	14	15	16	17	18	19	20	21	Total
C.S.HUNTER	72	41	33	11	11	5	3	3	1	7		6	4	1	2	4	4	1	4	15	5	233
C.S.YANAHUARA	33	23	9	3	1	3	3	5	1		1	1	6	2	1	4	2		6	1	2	107
C.S.MNO.MELGAR	19	12	7	6	1	1	2	2	2	3	2	2	3	1		3		1		1	3	71
C.S.EDIF.MISTI	25	19	7	7	2	1	1		1	1					1		1	1				67
C.S.LA JOYA	20	7	7	1	4	2				1			2							1	2	47
C.S.BS.AS.CAYMA	16	14	1		2	3	2	2		3								1	1		1	46
C.S.G.S. MARTIN	11	9	6	4	3	1	1	3									1	1				45
C.S.FCO.BOLOGNE	20	9	5	1		2			1		1		1									40
C.S.A.PAUCARPAT	16	12	3	1	1			1	1									1	2		1	39
C.S.A.S.ALEGRE		7	3	1	1				3	1	1	2	2			2	2				5	34
C.S.ZAMACOLA	10	8		2	3		1		4					1		1		1				31
C.S.V.RAUL H.	3	5	1		1	1	4	1		1	1	1			1		1	4				25
C.S.15DE AGOSTO	15	3	2	2					1	1												24
C.S.EL PEDREGAL	12	7		1	1																	21
C.S.C.BLANCA	9	1	5												1		1					17
C.S.CAYLLOMA	13	1			1		1		1													17
C.S.CHIGUATA	8	4	1	1		1																15
C.S.TIABAYA	4	3	7	1																		15
C.S.CALLALLI	2				2	1	1	1	2							1		1				11
C.S.CHIVAY	2	4	1	2																		9
C.S.VITOR	5	2	1																			8
C.S.C. DE DIOS	5		1		1																	7
C.S.CHARACATO	1	4	1	1																		7
C.S.MCAL.CASTIL	2	1						1												3		7
C.S.SAN ISIDRO	3	2	2																			7
C.S.C.COLORADO	3																					3
PRIV_AQP_CAYLLO								1														1
Total general	329	198	103	45	35	21	19	20	18	18	6	12	18	5	6	15	12	12	13	26	22	953

*Al 27 de Mayo del 2023, a las 00:00 Horas
Fuente: NOTI COVID CDC.
Elaborado por: Oficina de Epidemiología de la R.S.A.C.



Casos SARS-COV2 notificados por ciclo de vida. Red Arequipa Caylloma S.E. 1-21-2023

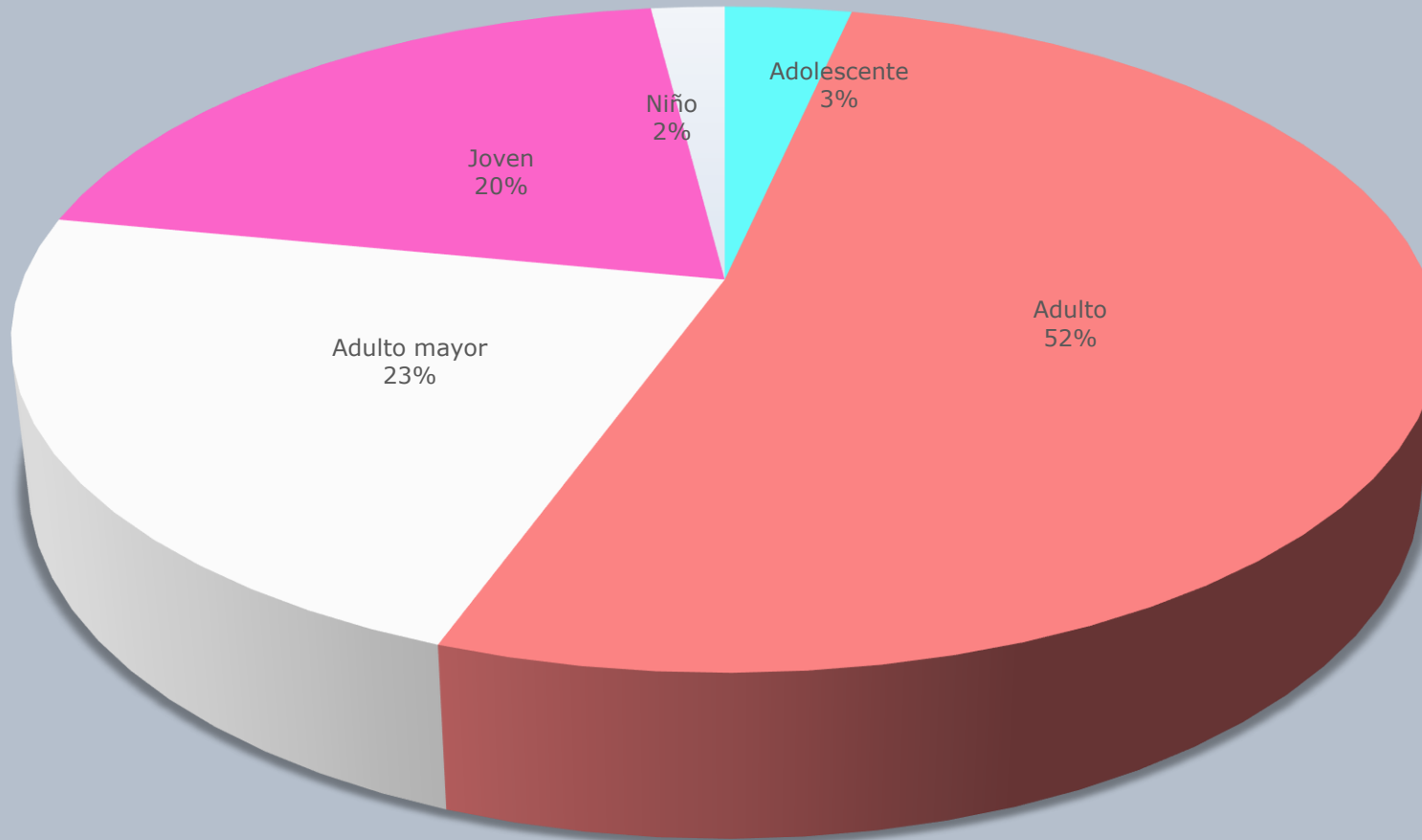

■ Adolescente ■ Adulto ■ Adulto mayor ■ Joven ■ Niño

*Al 27 de Mayo del 2023, a las 00:00 Horas
Fuente: NOTI COVID CDC.
Elaborado por: Oficina de Epidemiología de la R.S.A.C.



Casos Notificados Confirmados SARS COV 2 establecimientos Red Arequipa Caylloma Semana 1 a 21 del 2023

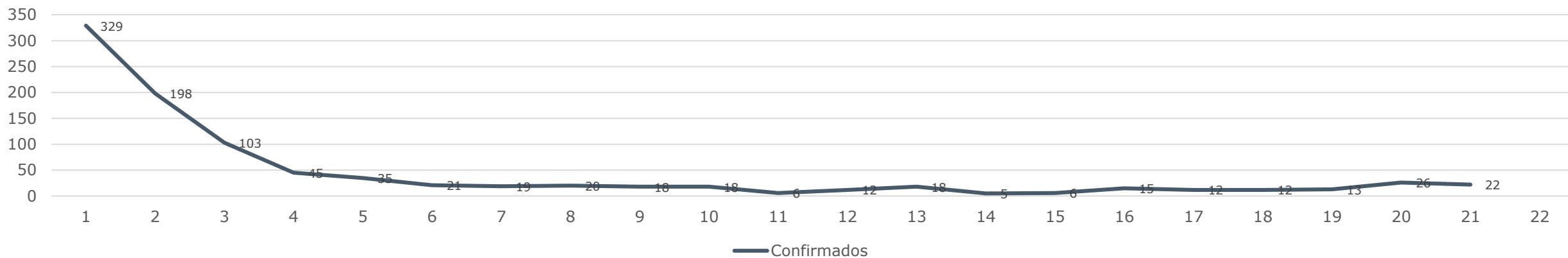

Casos Notificados confirmados SARS COV 2 por provincias Arequipa, Caylloma S.E. 1 a 21-2023

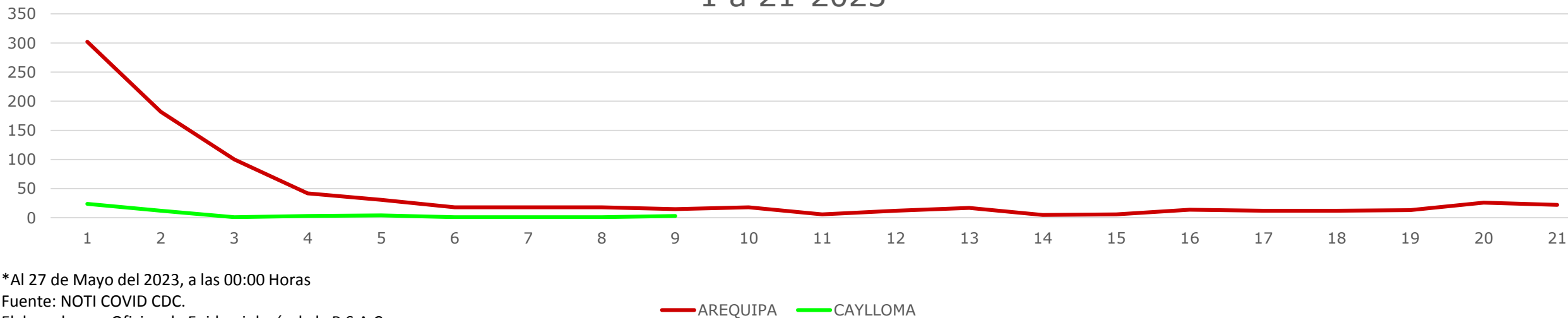

*Al 27 de Mayo del 2023, a las 00:00 Horas

Fuente: NOTI COVID CDC.

Elaborado por: Oficina de Epidemiología de la R.S.A.C.

AREQUIPA CAYLLOMA



Canal Endémico de IRAs < 5 Años Red Arequipa Caylloma 2016- 2023*

Casos

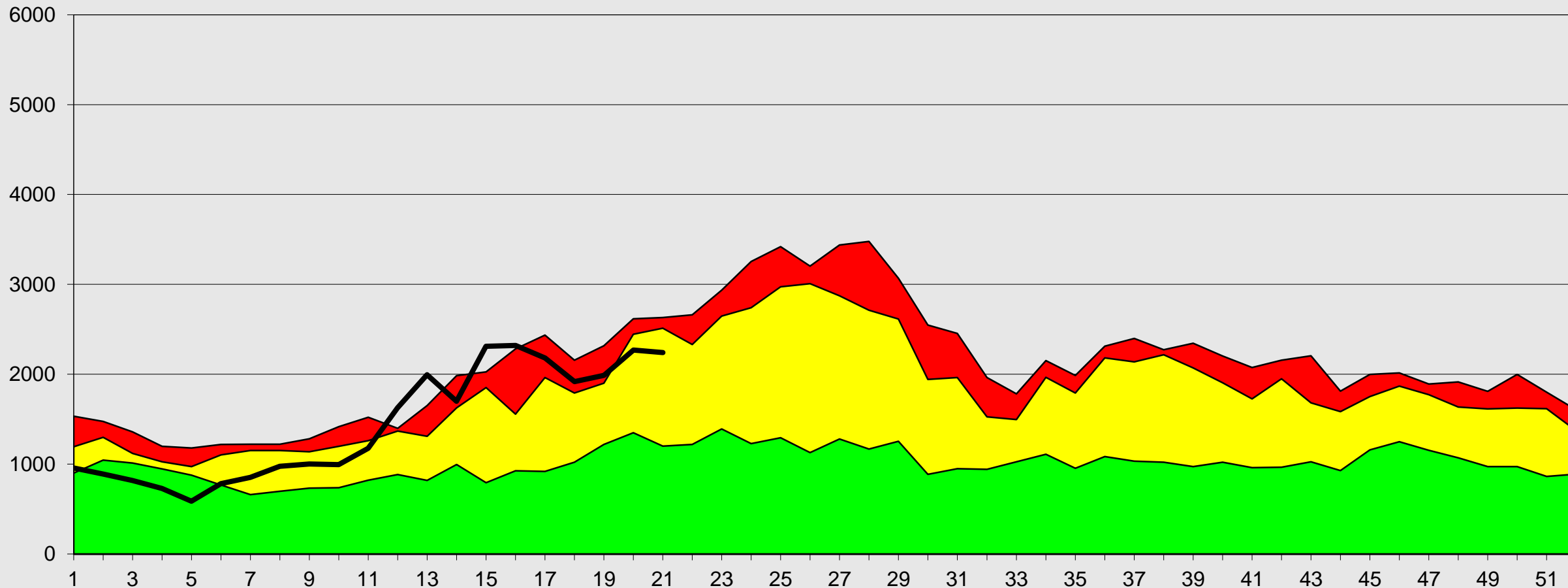

Fuente: Epi VEA RAC
(*) A LA S.E. 21-2023

■ Alarma
 ■ Seguridad
 ■ Exito
 —

S.E



Canal Endémico de Neumonías < 5 Años Red Arequipa Caylloma 2016- 2023*

Casos

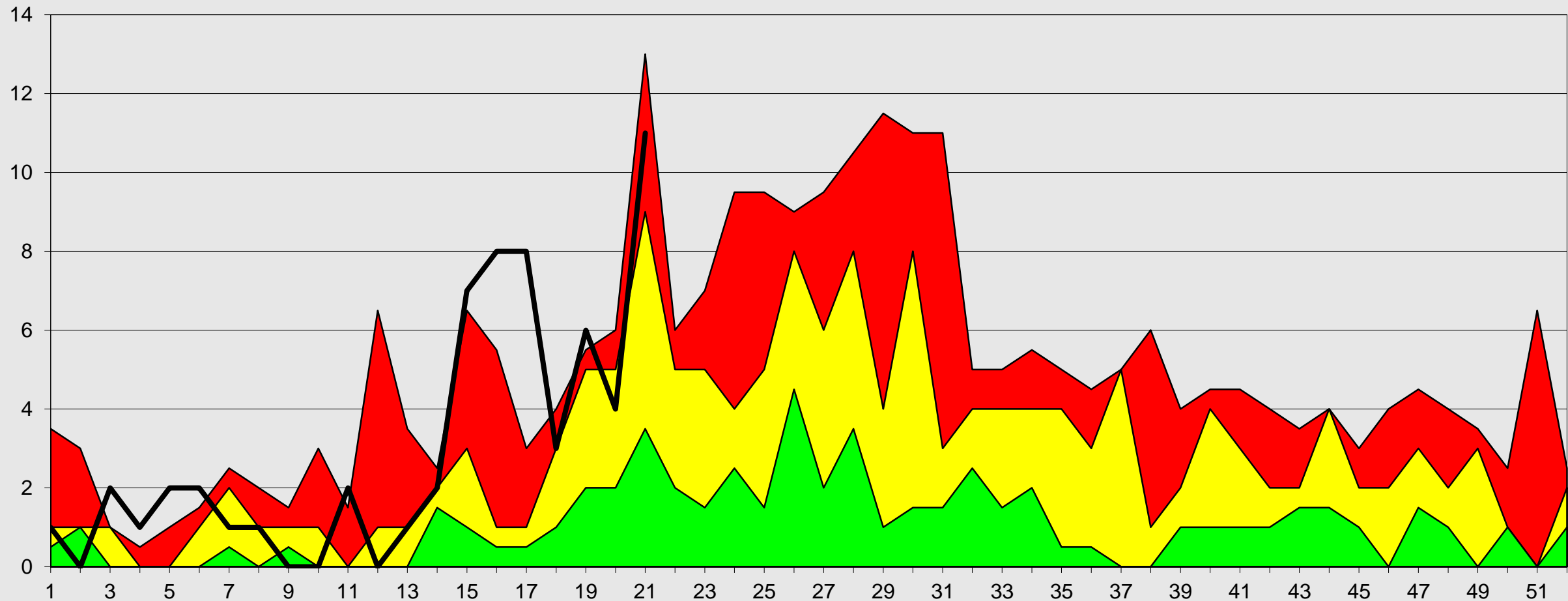

Fuente: Epi VEA RAC
(*) A S.E. 21-2023

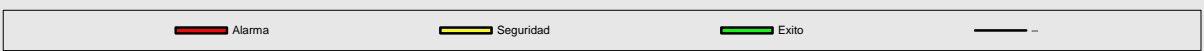

S.E



Canal Endémico de SOB-ASMA < 5 AÑOS

Red Arequipa Caylloma 2016- 2023*

Casos

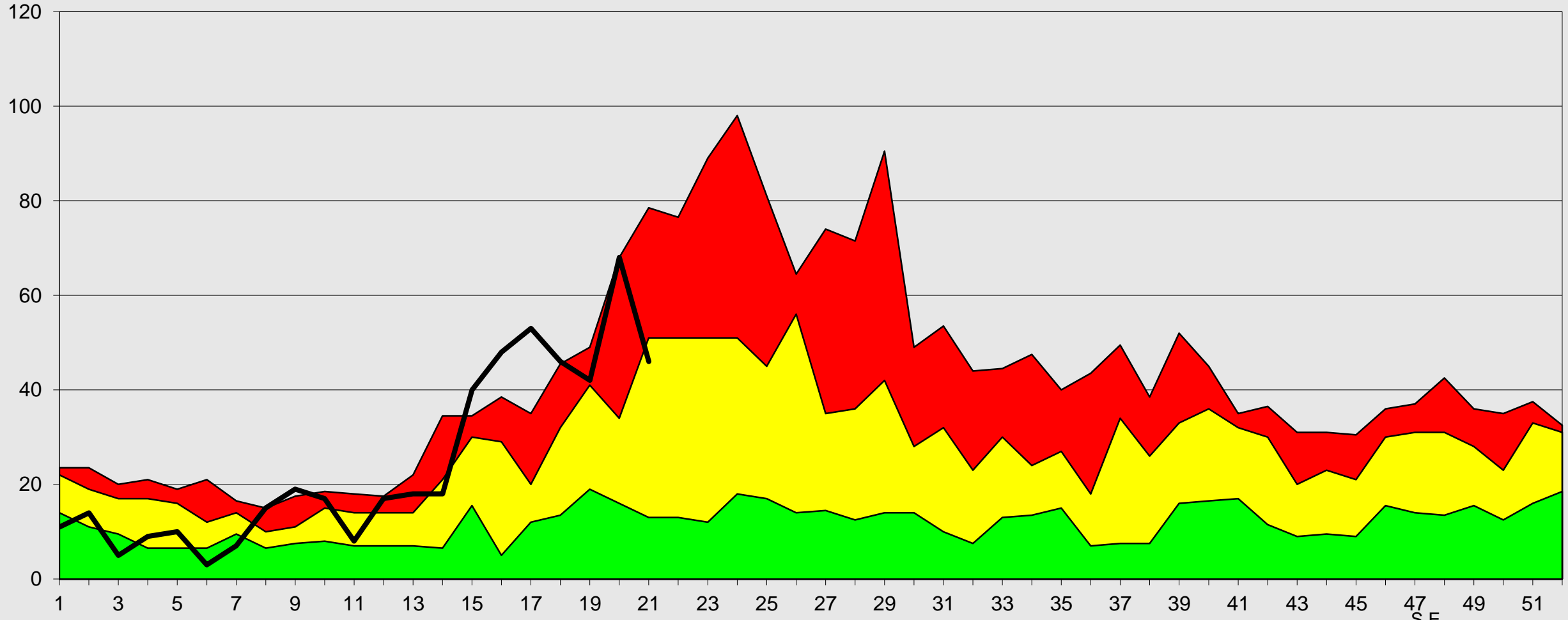

Fuente: Epi VEA RAC
(*) A S.E. 21-2023

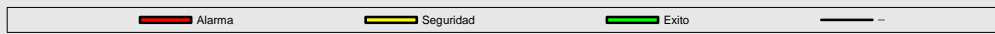



Canal Endémico de IRAs < 5 Años Provincia Arequipa 2016- 2023*

Casos

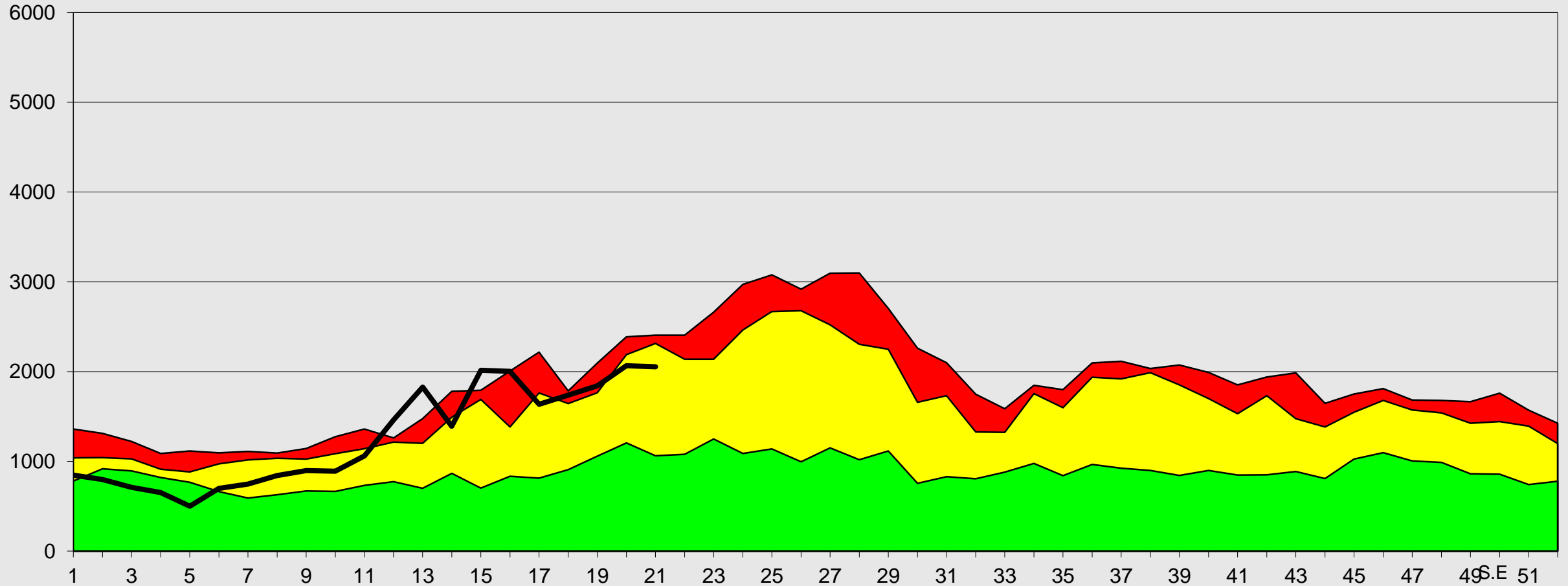

Fuente: Epi VEA RAC
(*) A S.E 21-2023





Red de Salud Arequipa Caylloma

Canal Endémico de IRAS < 5 Años Provincia Caylloma 2016- 2023*

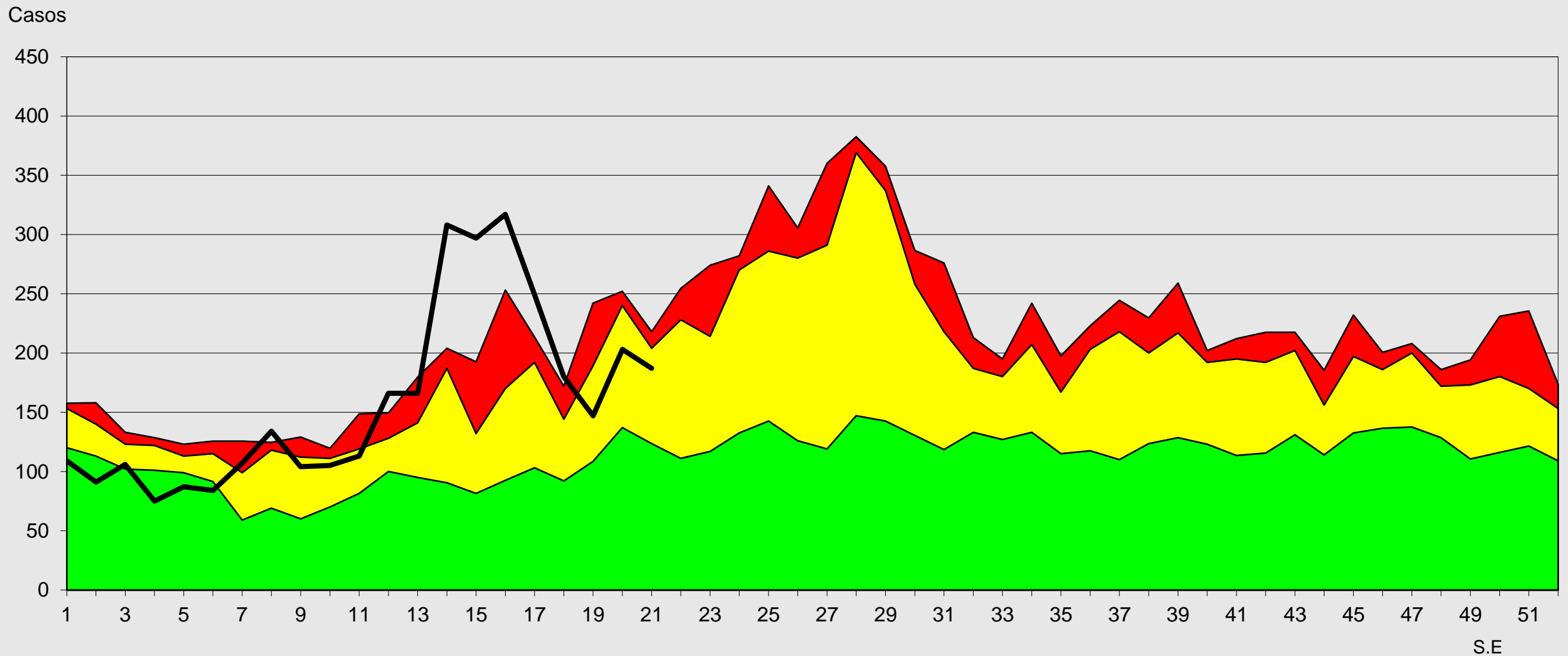

Fuente: Epi VEA RAC
(*) A S.E 21-2023



S.E



Red de Salud Arequipa Caylloma

Canal Endémico de Neumonías < 5 Años Provincia Arequipa 2016- 2023*

Casos

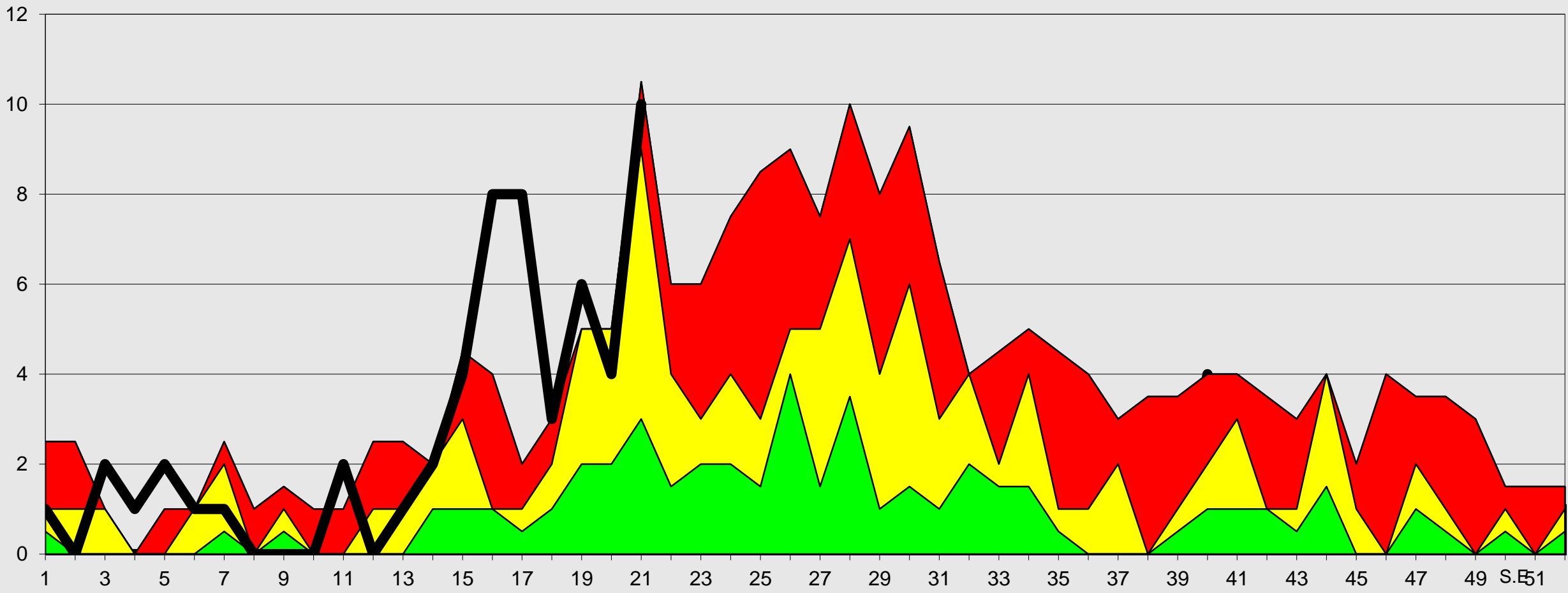

Fuente: EPI VEA RSAC

* A SE 21-2023





Canal Endémico de Neumonías < 5 Años Provincia Caylloma 2016- 2023*

Casos

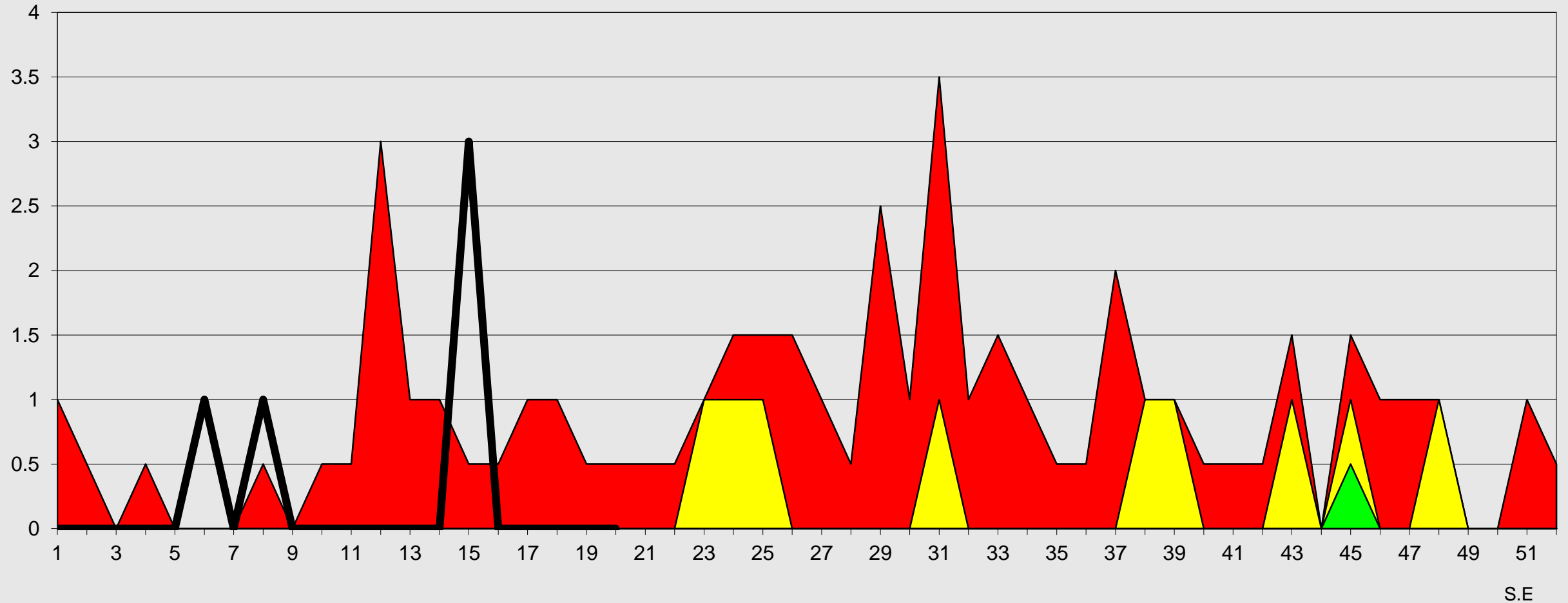

S.E

Fuente: Epi VEA RAC
(*) A S.E 21-2023





Canal Endémico de IRAs > 5 Años Red Arequipa Caylloma 2016- 2023*

Casos

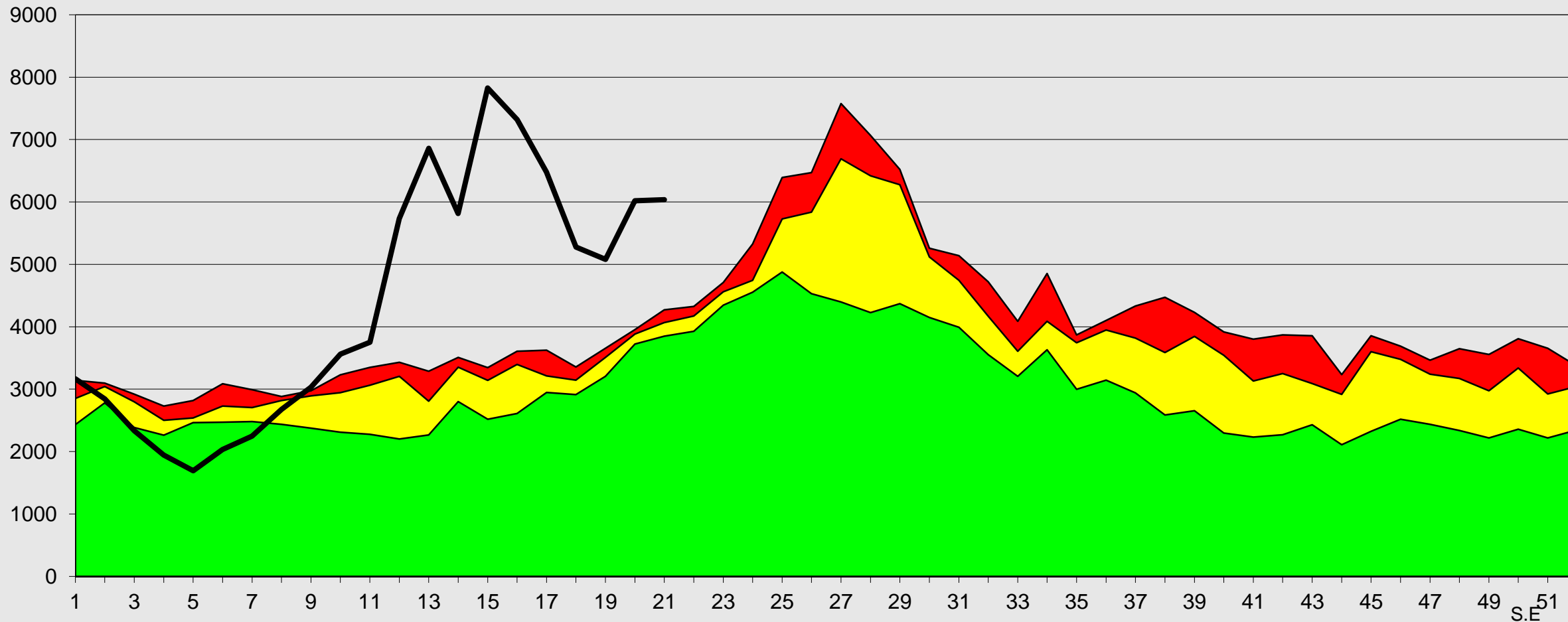

Fuente: Epi VEA RAC
(*) A S.E. 21- 2023

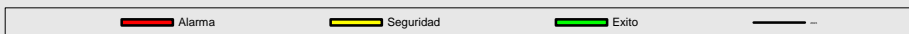



Red de Salud Arequipa Caylloma

Canal Endémico de Neumonías > 5 Años Red Arequipa Caylloma 2016 - 2023*

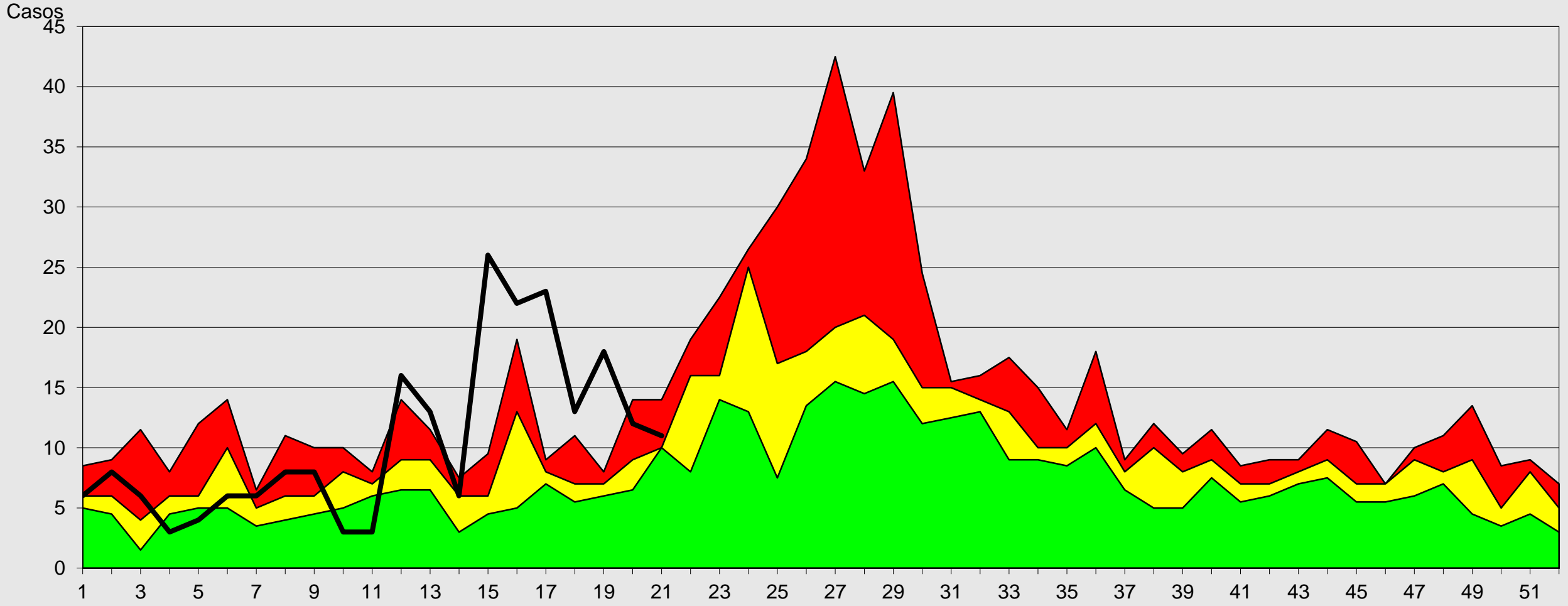

Fuente: Epi VEA RAC
(*) A S.E. 21-2023

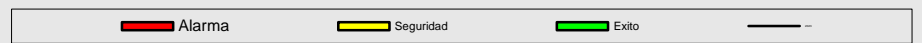



Canal Endémico de SOB-ASMA > 5 AÑOS

Red Arequipa Caylloma 2016- 2023*

Casos

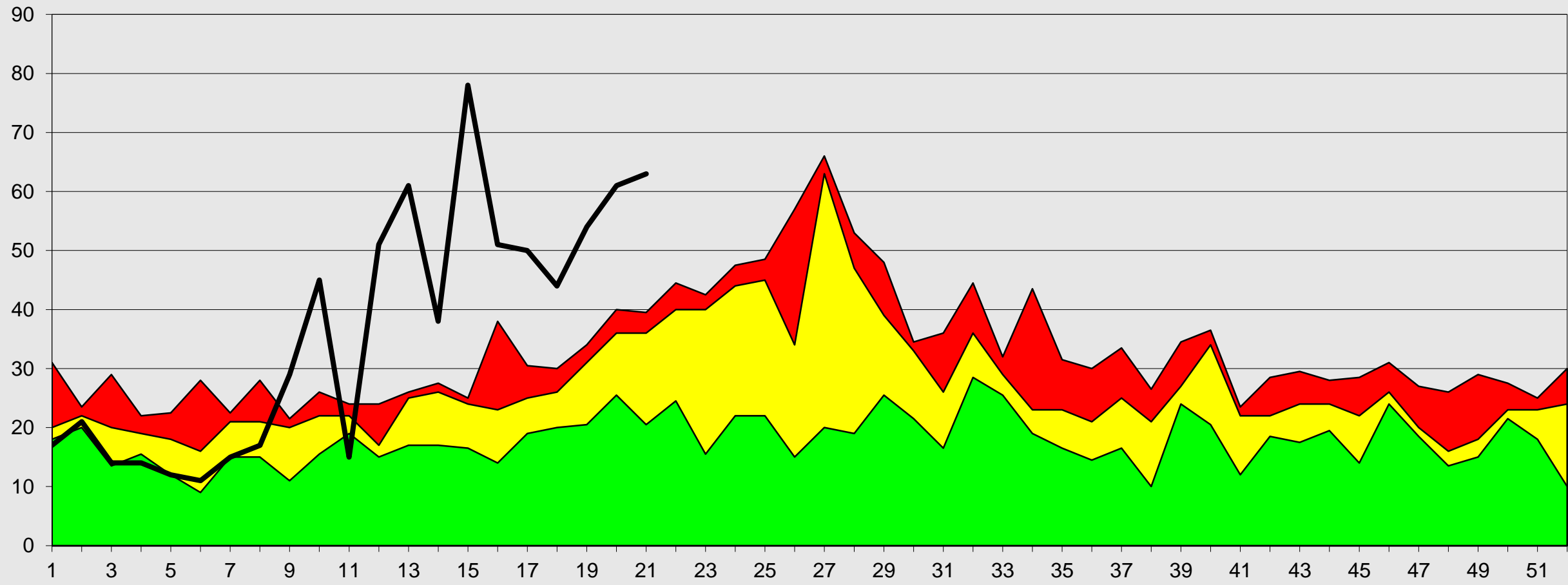

Fuente: Epi VEA RAC
 (*) A S.E. 21-2023

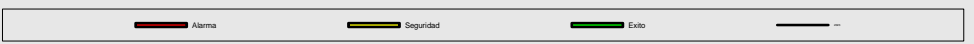

S.E



Red de Salud Arequipa Caylloma

Canal Endémico de IRAs > 5 Años Provincia Arequipa 2016- 2023*

Casos

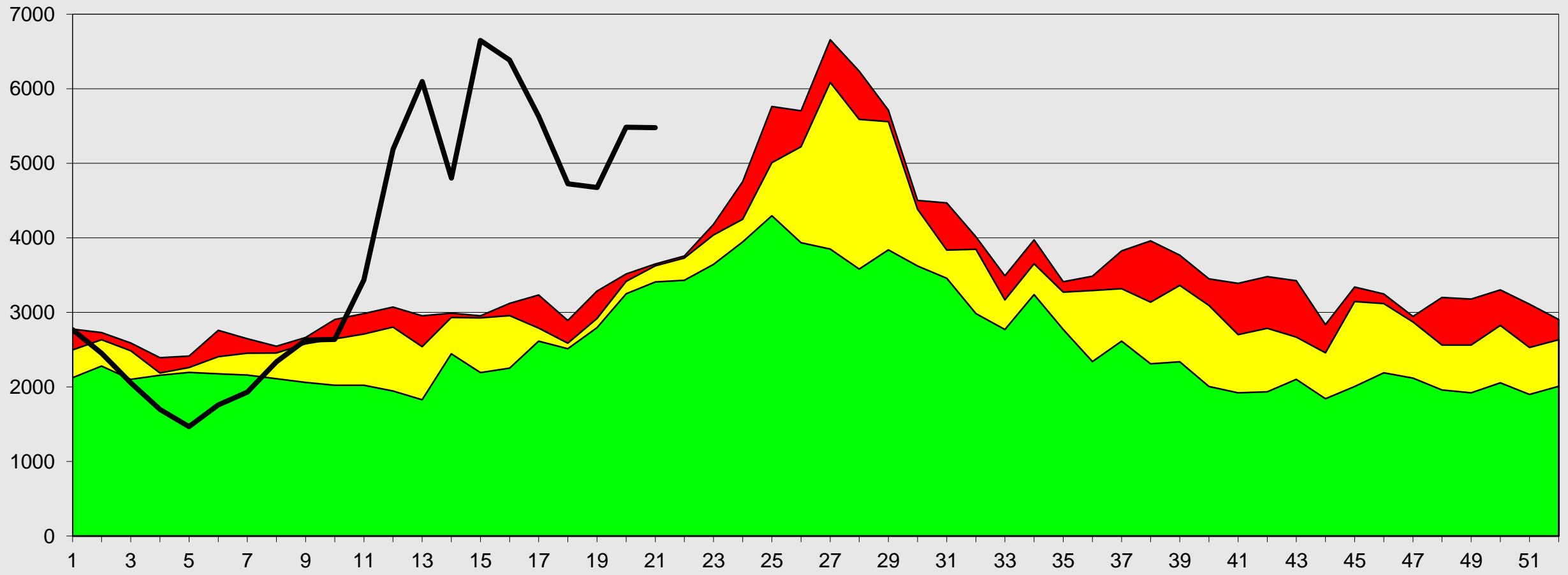

Fuente: Epi VEA RSAC
(*) A.S.E. 21-2023

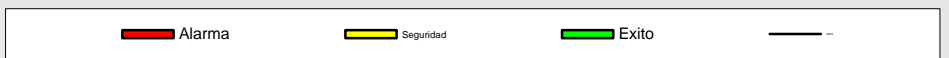



Canal Endémico de IRAs > 5 Años Provincia Caylloma 2016- 2023*

Casos

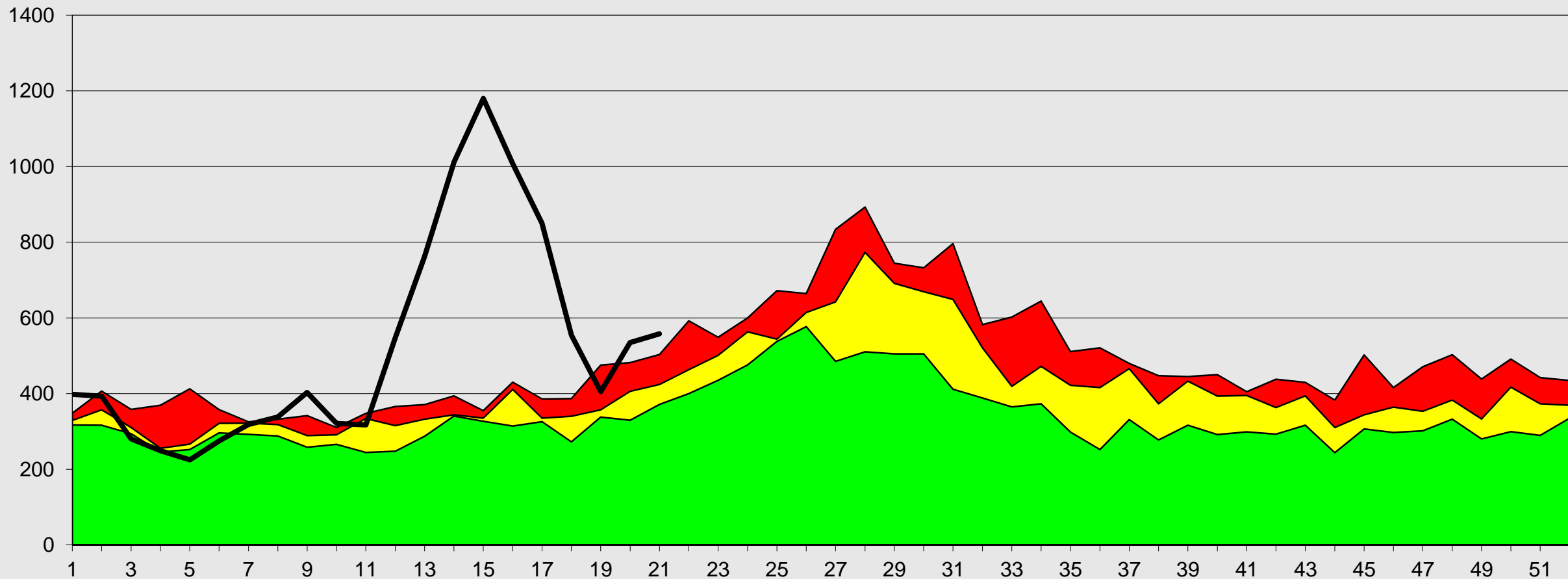

Fuente: Epi VEA RAC
(*) A S.E. 21-2023

S.E





Red de Salud Arequipa Caylloma

Canal Endémico de Neumonías > 5 Años Provincia Arequipa 2016- 2023*

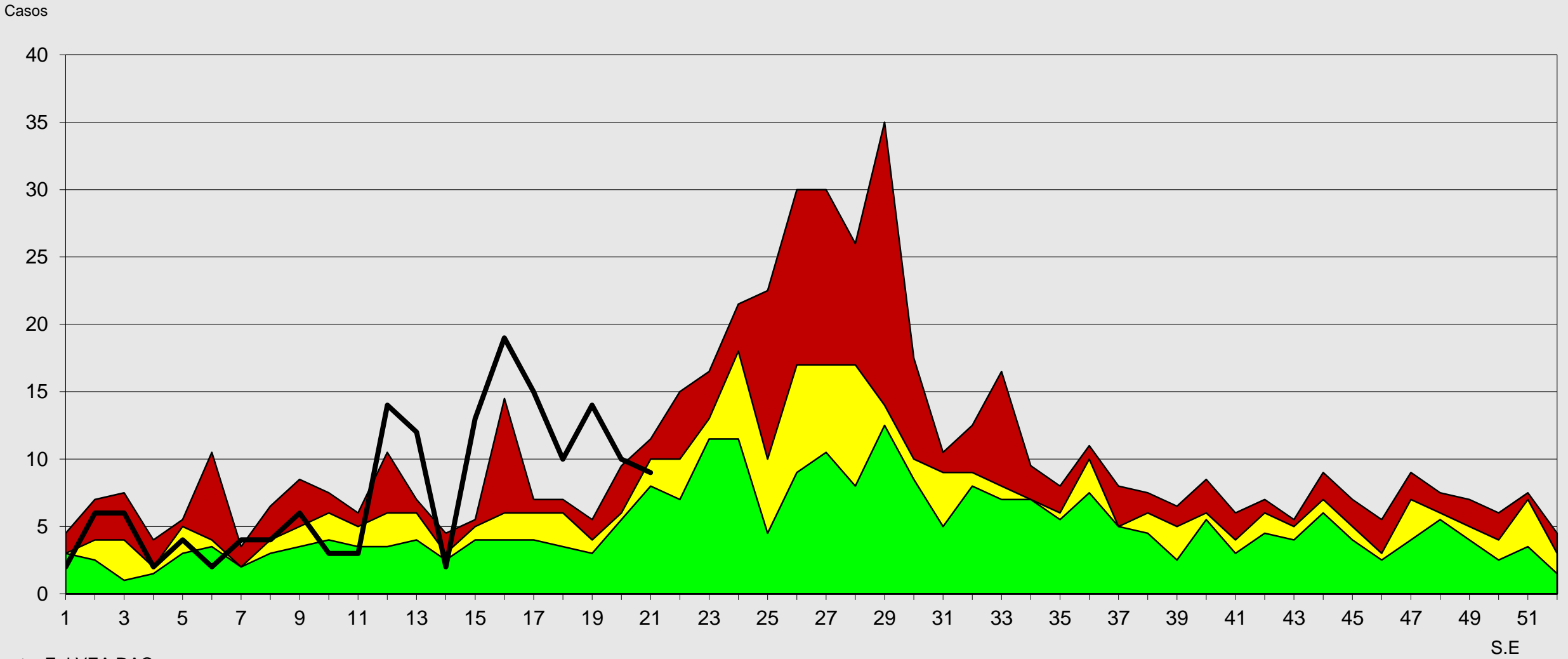

Fuente: Epi VEA RAC
(*) A S.E 21-2023

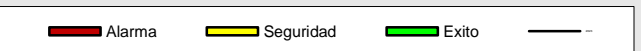



Canal Endémico de Neumonías > 5 Años Provincia Caylloma 2016- 2023*

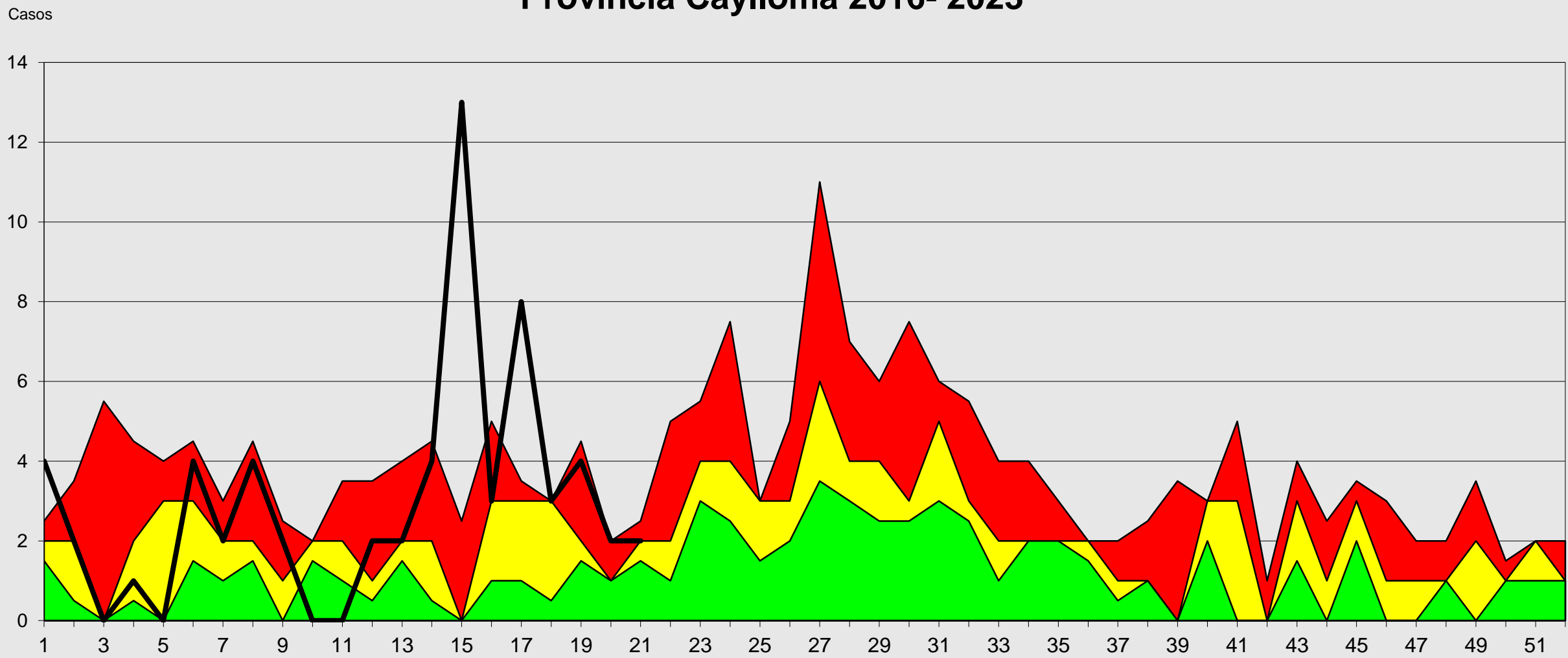

Fuente: Epi VEA RAC
(*) A S.E 21-2023.

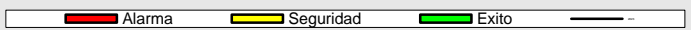



Canal Endémico de Edas Acuosas < 5 Años Red Arequipa Caylloma 2016- 2023*

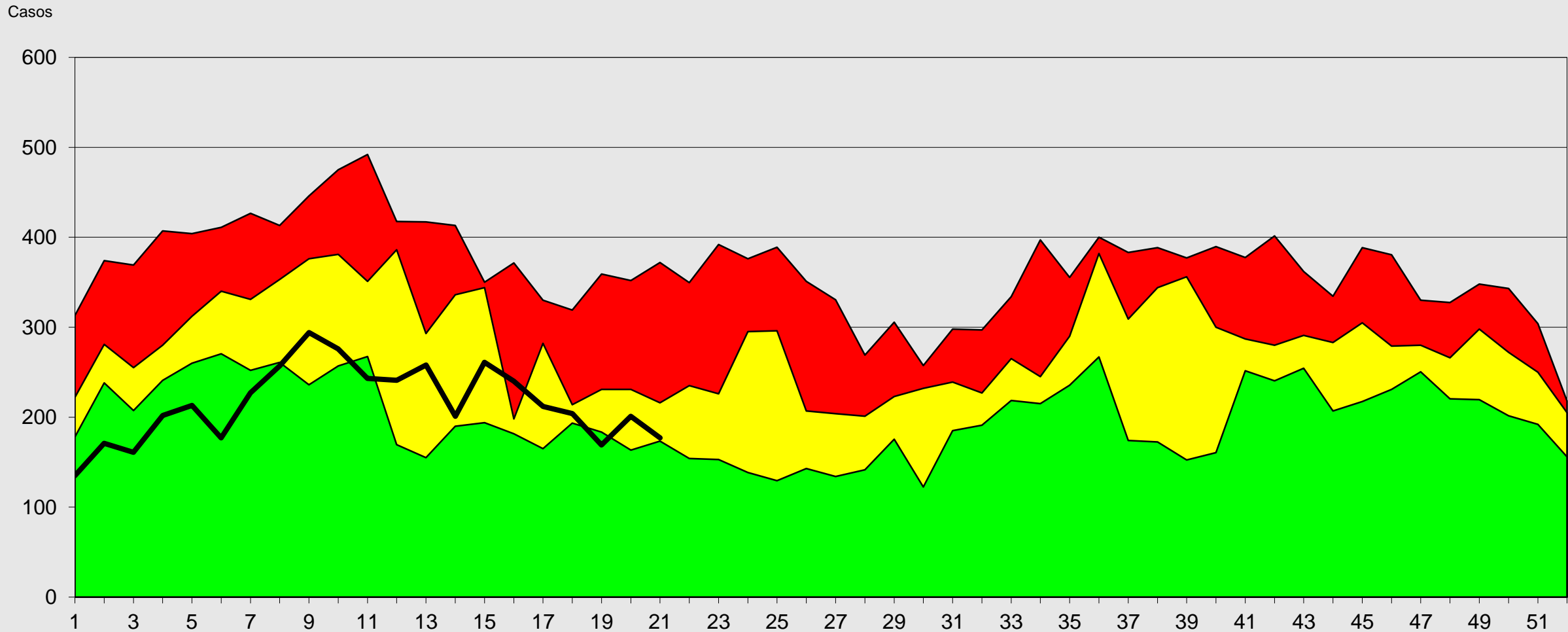

S.E

Fuente: Epi VEA RAC
(*) A.S.E. 21-2023

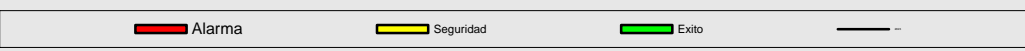



Red de Salud Arequipa Caylloma

Canal Endémico de Edas Disentéricas < 5 Años Red de Salud Arequipa Caylloma 2016- 2023*

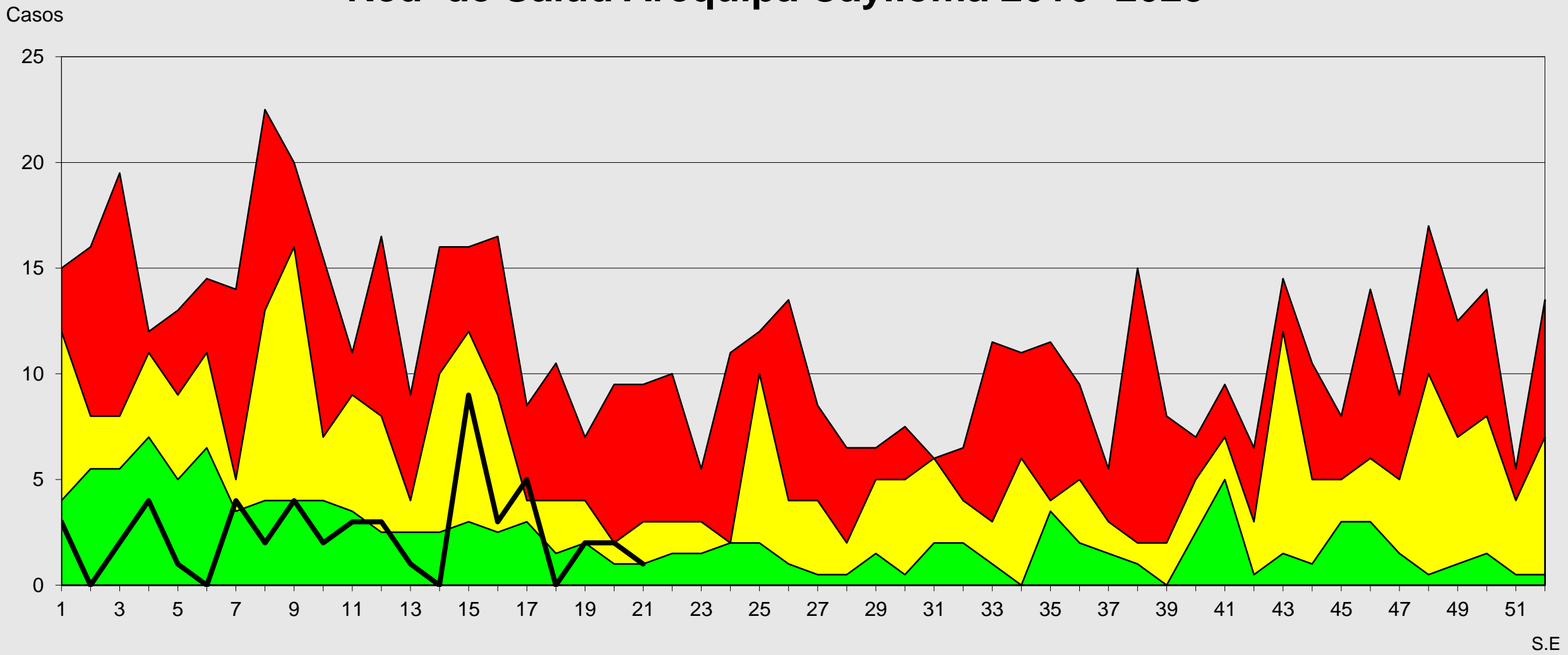

Fuente: Epi VEA
(*) A S.E. 21-2023

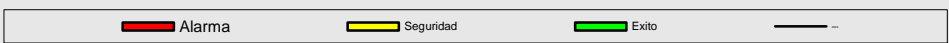



Canal Endémico de Edas Acuosas < 5 Años Provincia Arequipa 2016- 2023*

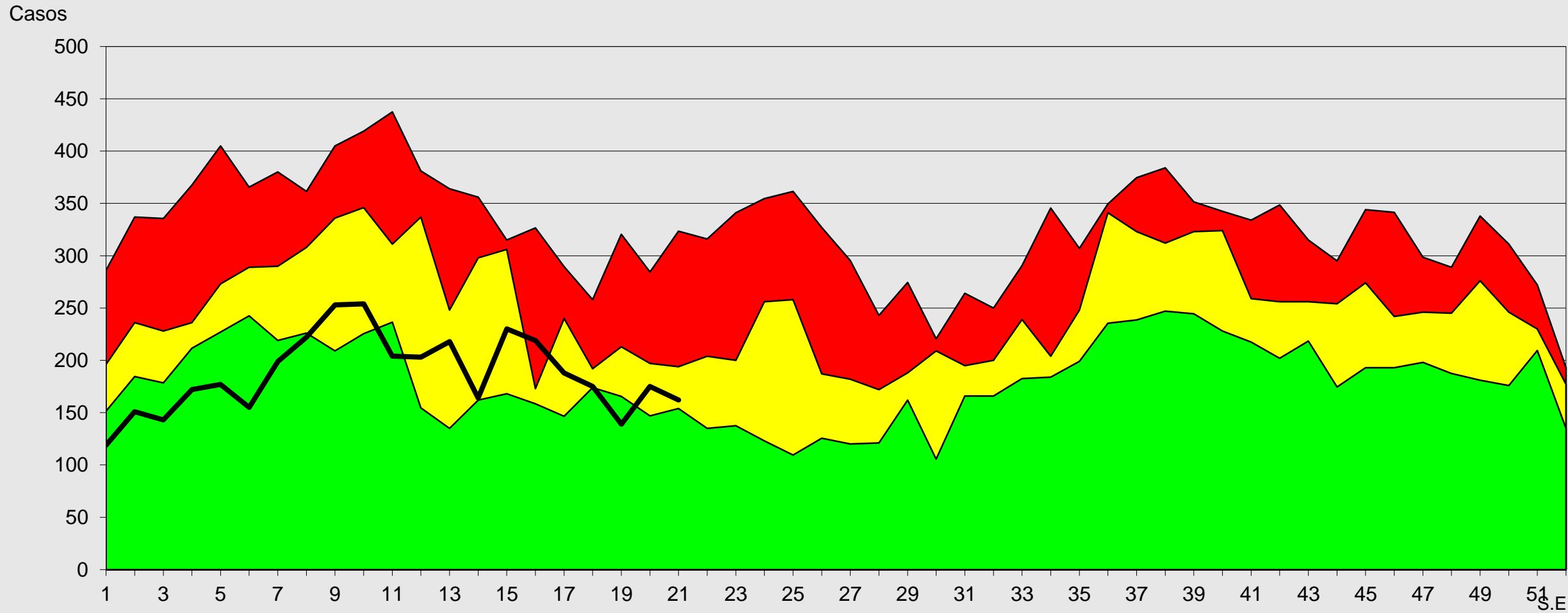

Fuente: Epi VEA RAC
(*) A S.E 21-2023.

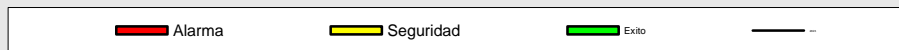



Canal Endémico de Edas Acuosas < 5 Años Provincia Caylloma 2016- 2023*

Casos

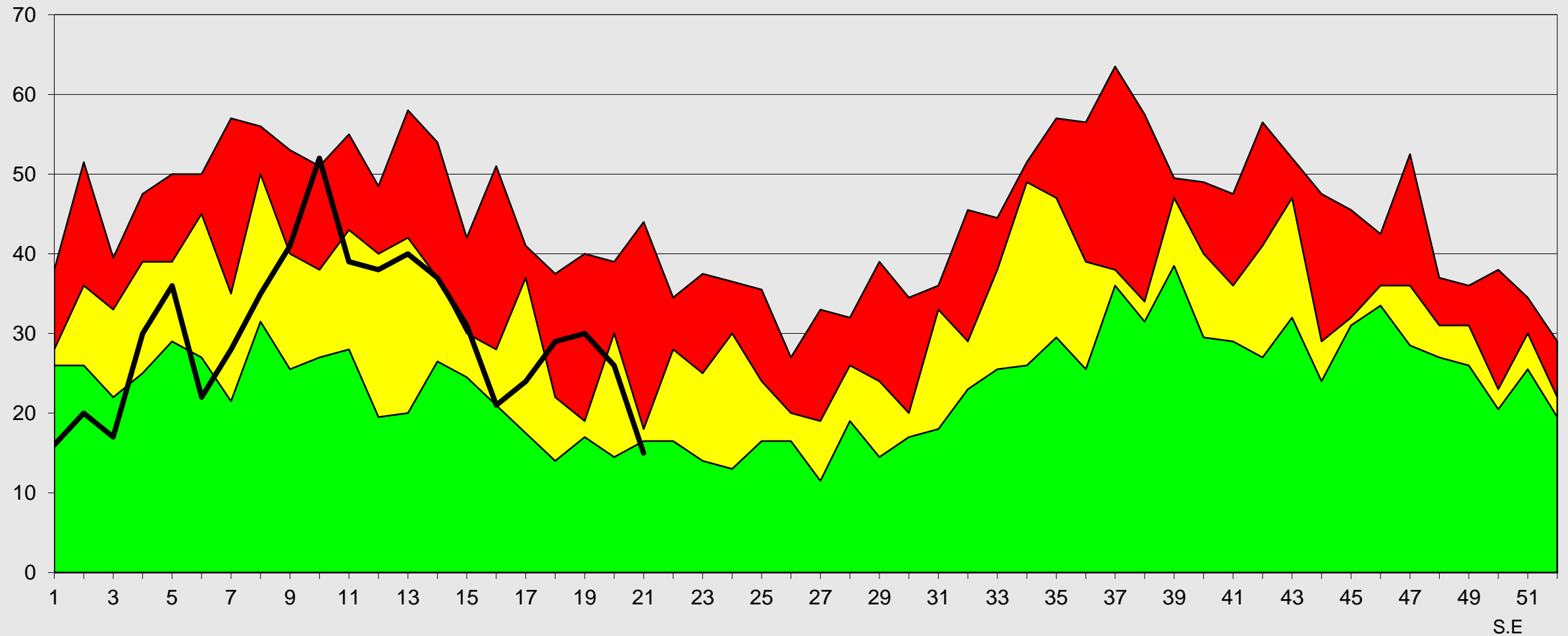

Fuente: Epi VEA RAC
(*) A S.E. 21-2023

Alarma Seguridad Exito

S.E



Red de Salud Arequipa Caylloma

Canal Endémico de Edas Mayores de 5 Años Red Arequipa Caylloma 2016- 2023*

Casos

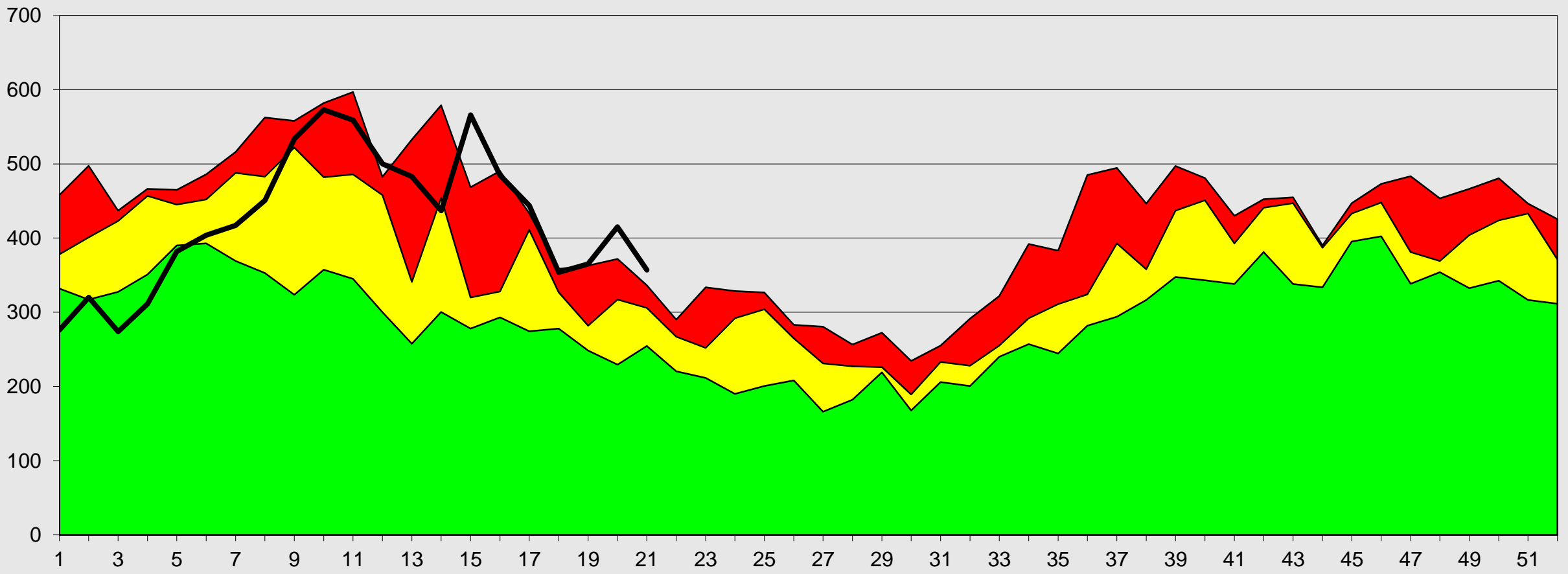

Fuente: Epi VEA RAC
(*) A.S.E. 21-2023





Red de Salud Arequipa Caylloma

Canal Endémico de Edas Mayores de 5 Años Provincia Arequipa 2016- 2023*

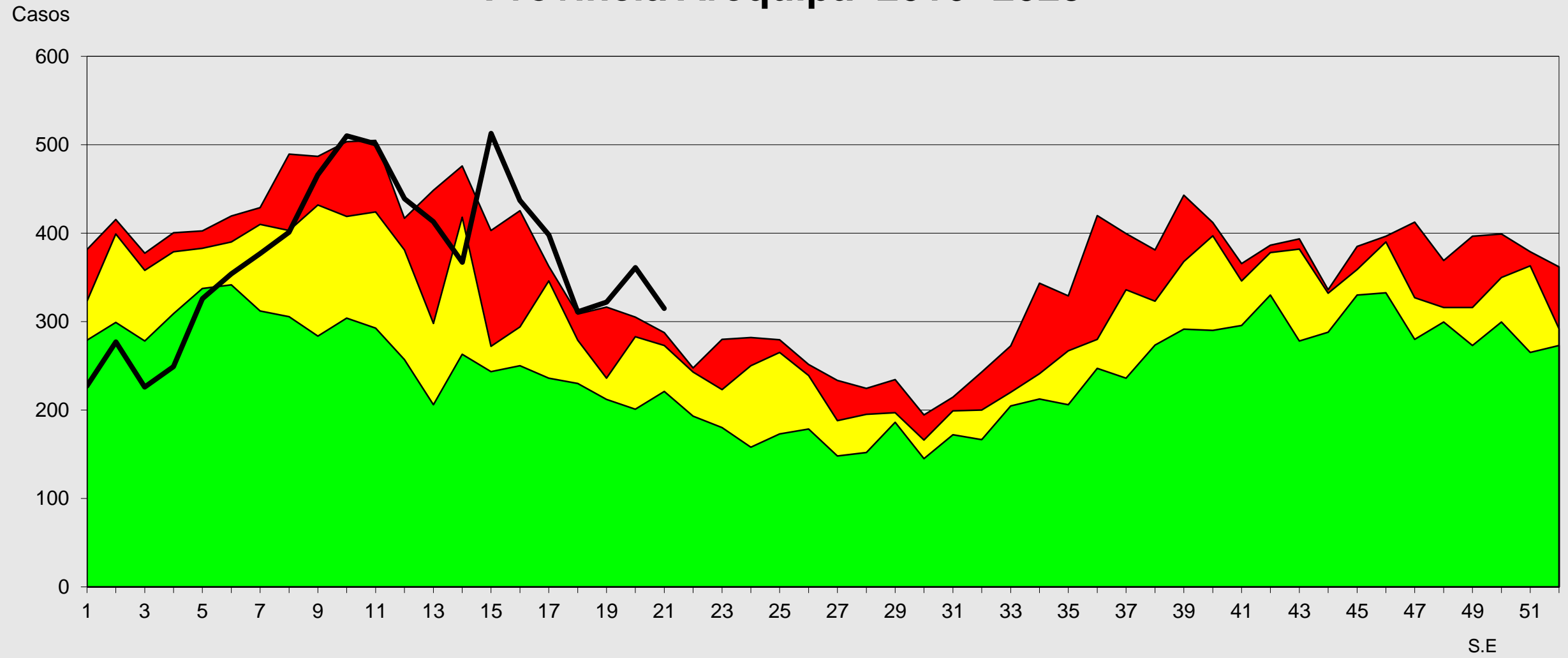

Fuente: Epi VEA RAC
(*) A S.E. 21-2023





Red de Salud Arequipa Caylloma

Canal Endémico de Edas Mayores de 5 Años Provincia Caylloma 2016- 2023*

Casos

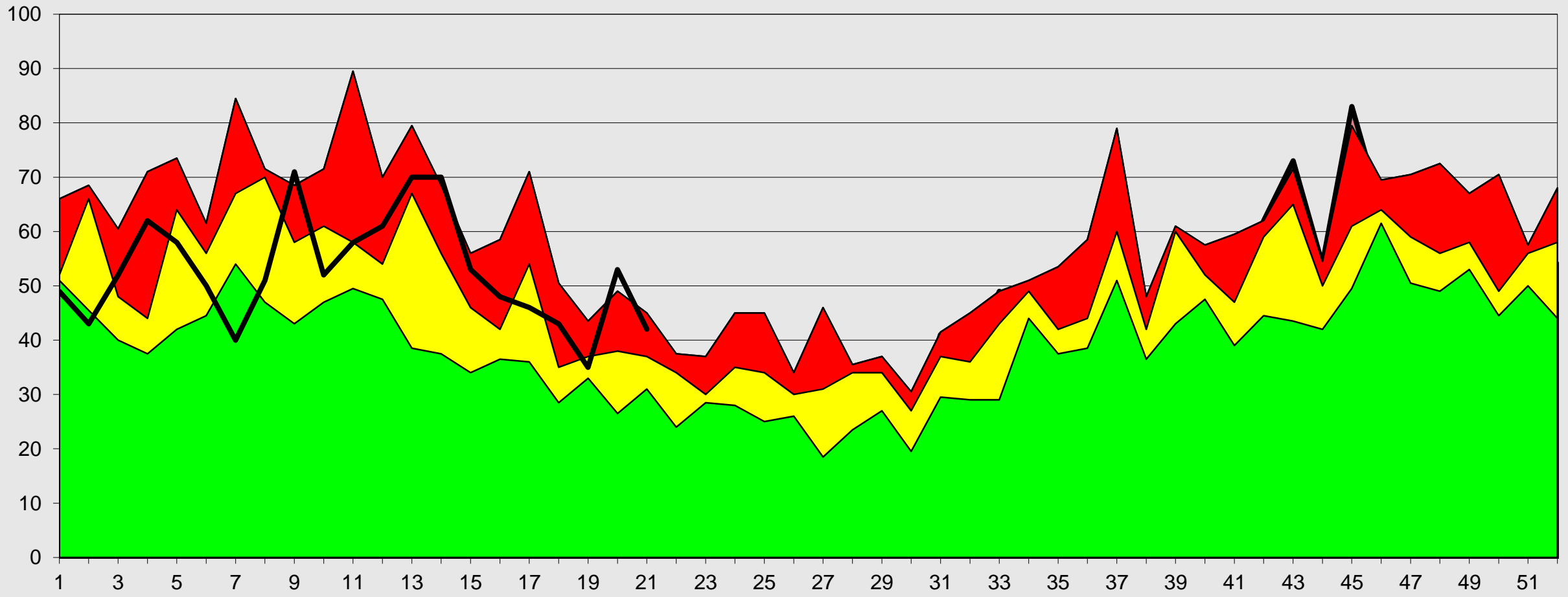

Fuente: Epi VEA RAC

(*) A.S.E. 21-2023

█ Seguridad
 █ Alarma
 █ Exito
 —



Canal Endémico notificación de casos sospechosos de Sarampión-Rubéola

Red Arequipa Caylloma 2016 - 2023*

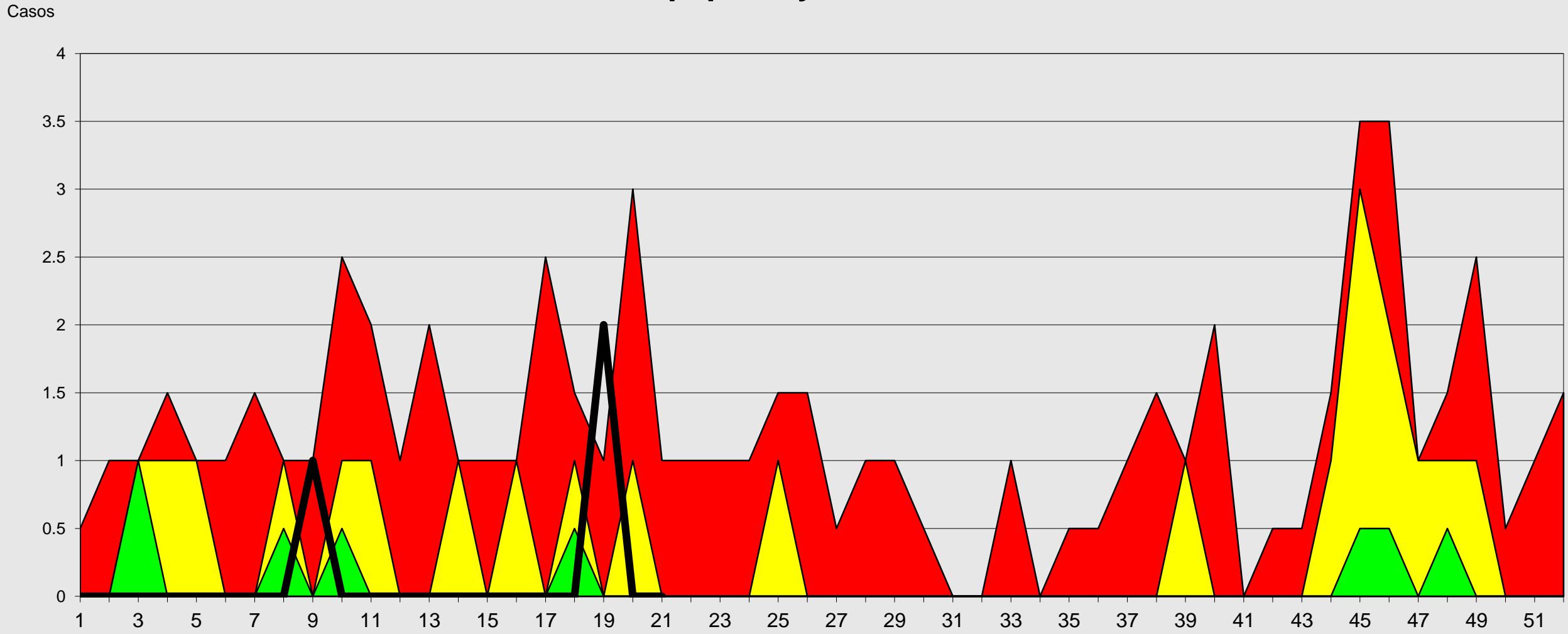

Fuente: Epi VEA RAC
 (*) A S.E 21-2023





Canal Endémico de Mordedura de Perro Red Arequipa Caylloma 2016-2023*

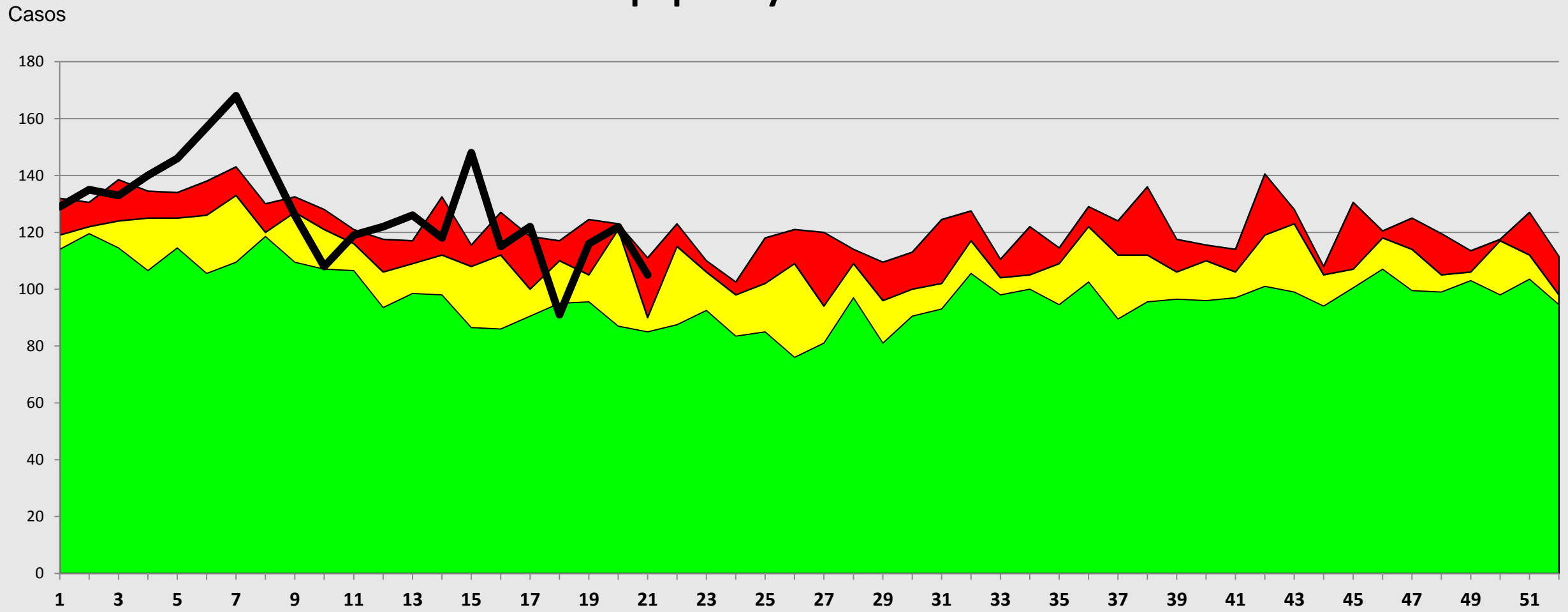

Fuente: Epi VEA RAC
(*) A S.E. 21-2023

Alarma Seguridad Exito



Red de Salud Arequipa Caylloma

Casos notificados de conjuntivitis Red Arequipa Caylloma semanas 01 a 21- 2023

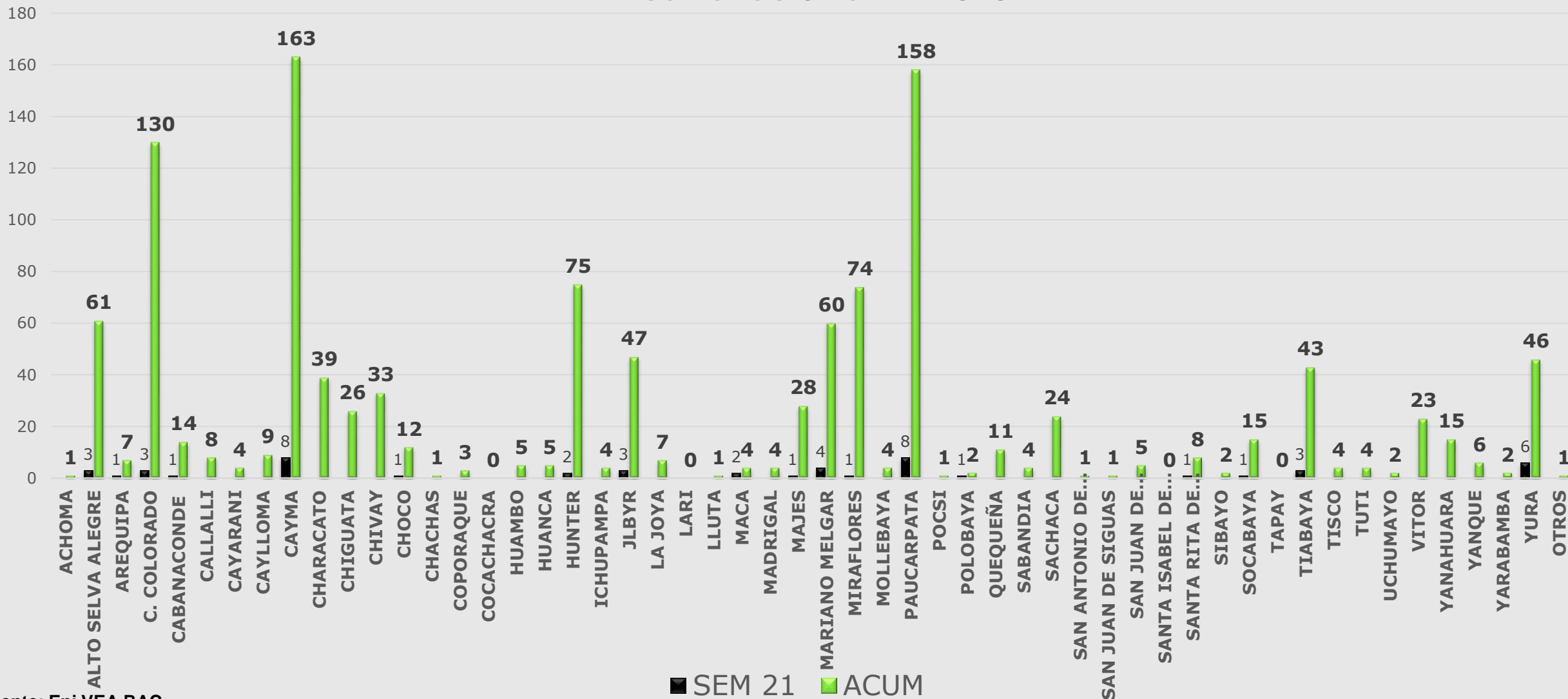

Fuente: Epi VEA RAC



Casos notificados de Mordeduras de perro/gato Red Arequipa Caylloma semana 01 a 21 - 2023

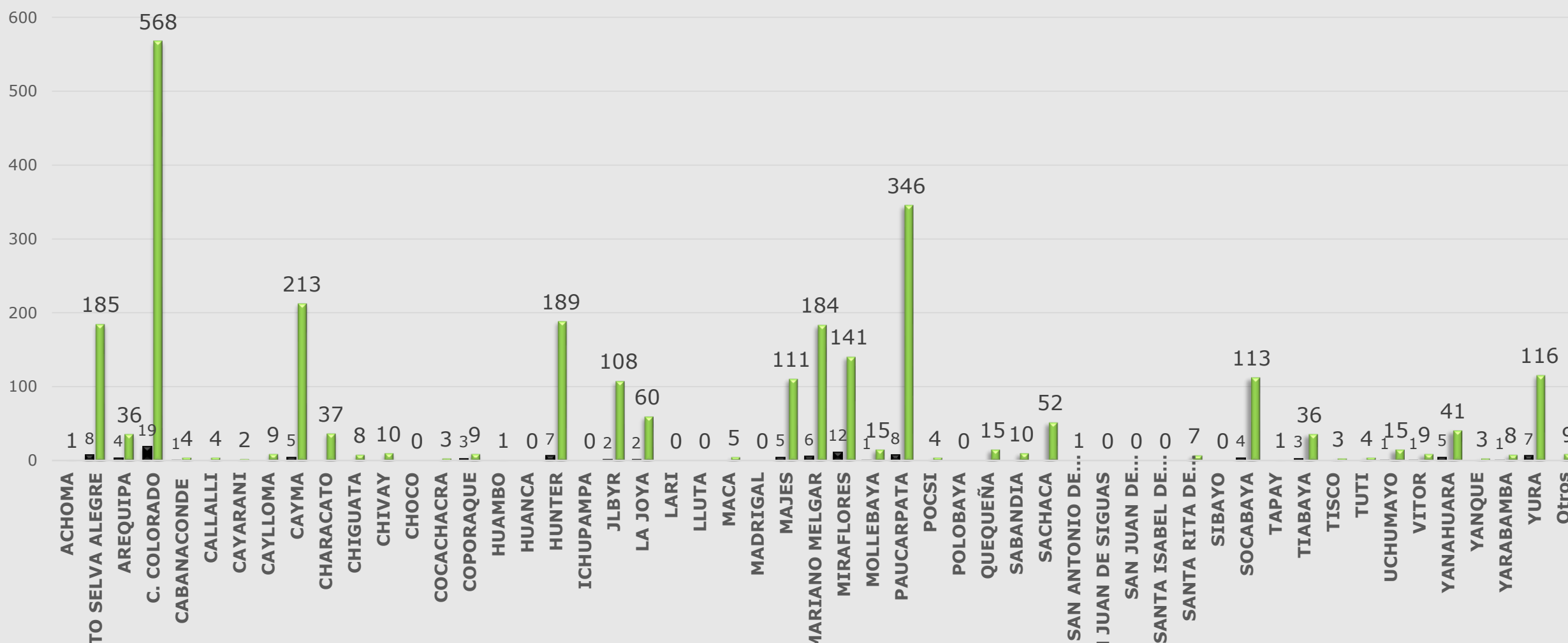

Fuente: Epi VEA RAC
(*) A.S.E. 21-2023



Red de Salud Arequipa Caylloma

Casos notificados de Hipertensión Arterial Red Arequipa Caylloma S.E. 01 a 21- 2023

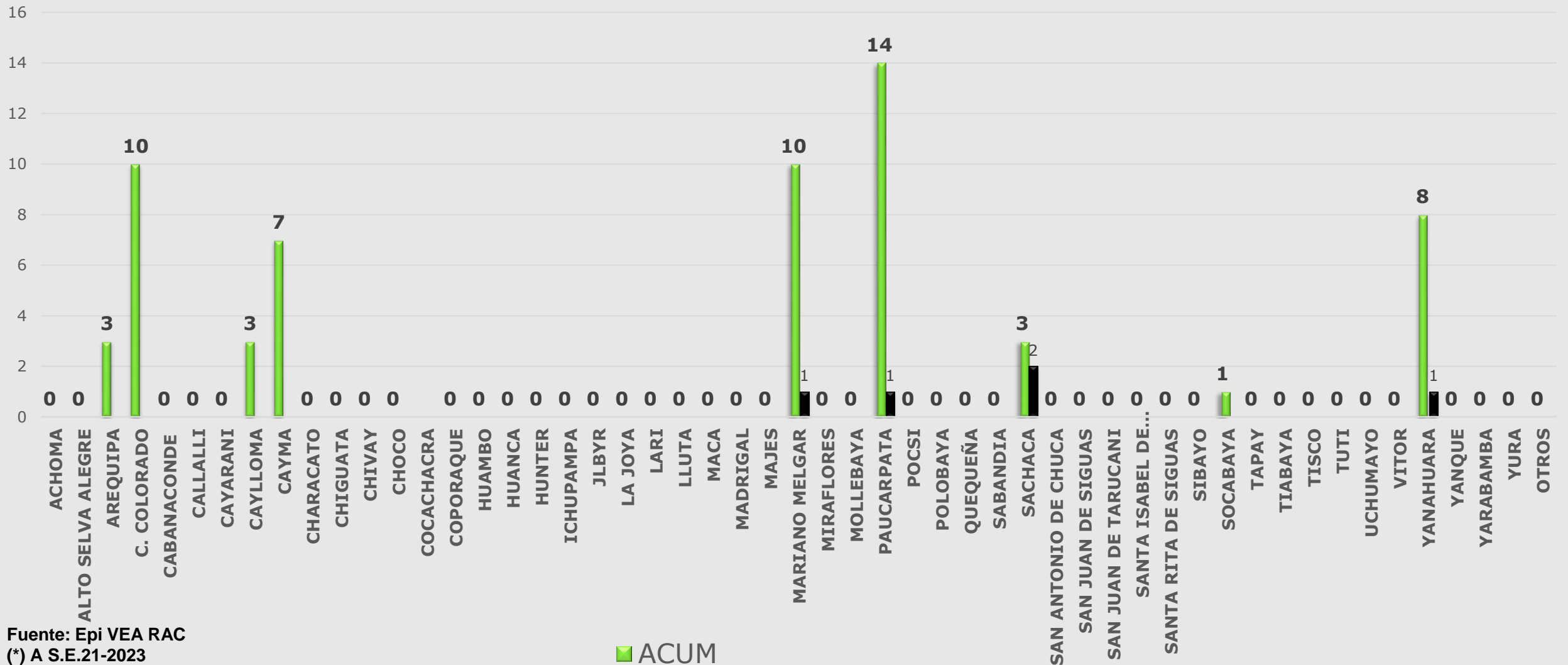

Fuente: Epi VEA RAC
(*) A S.E.21-2023

■ ACUM



Casos Notificados de Tuberculosis Red Arequipa Caylloma semanas 01 a 21-2023

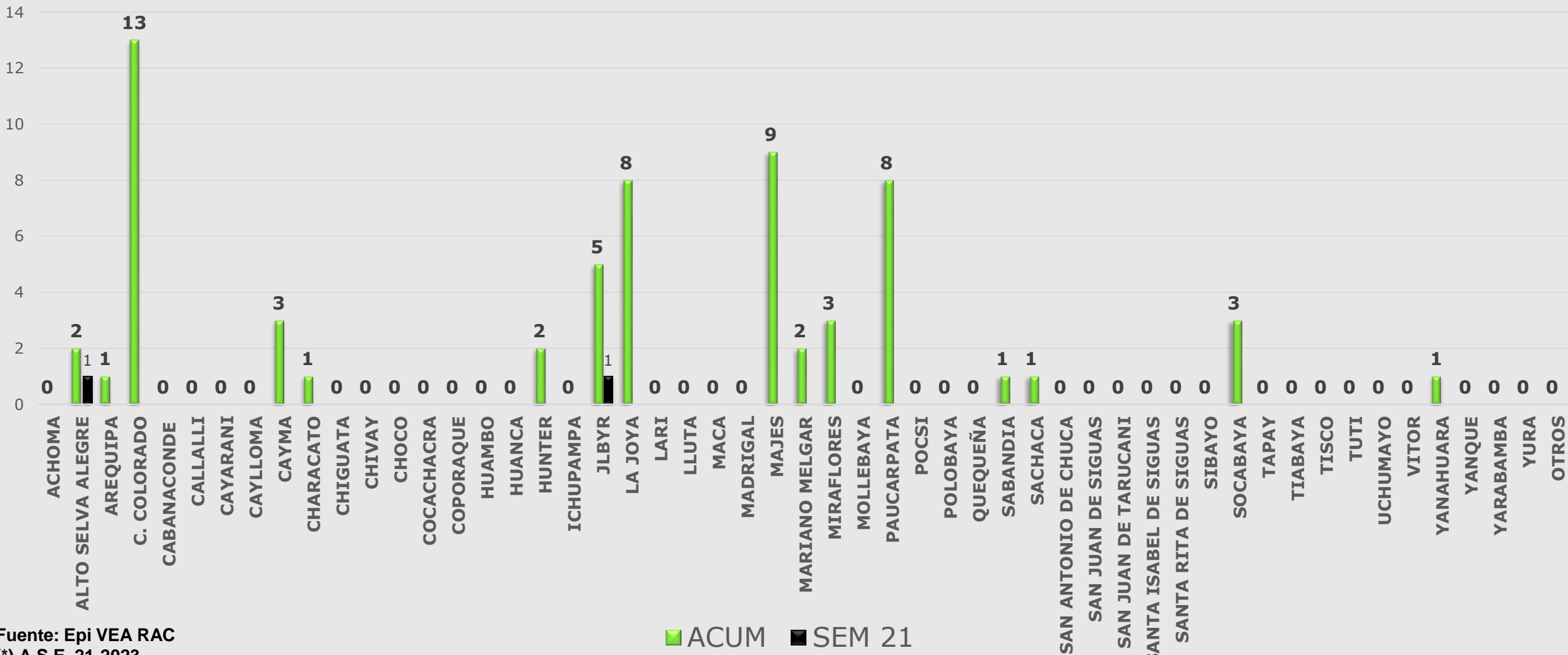

Fuente: Epi VEA RAC
(*) A S.E. 21-2023

■ ACUM ■ SEM 21



Casos Notificados de Sifilis, Red Arequipa Caylloma semana 01 a 21-2023

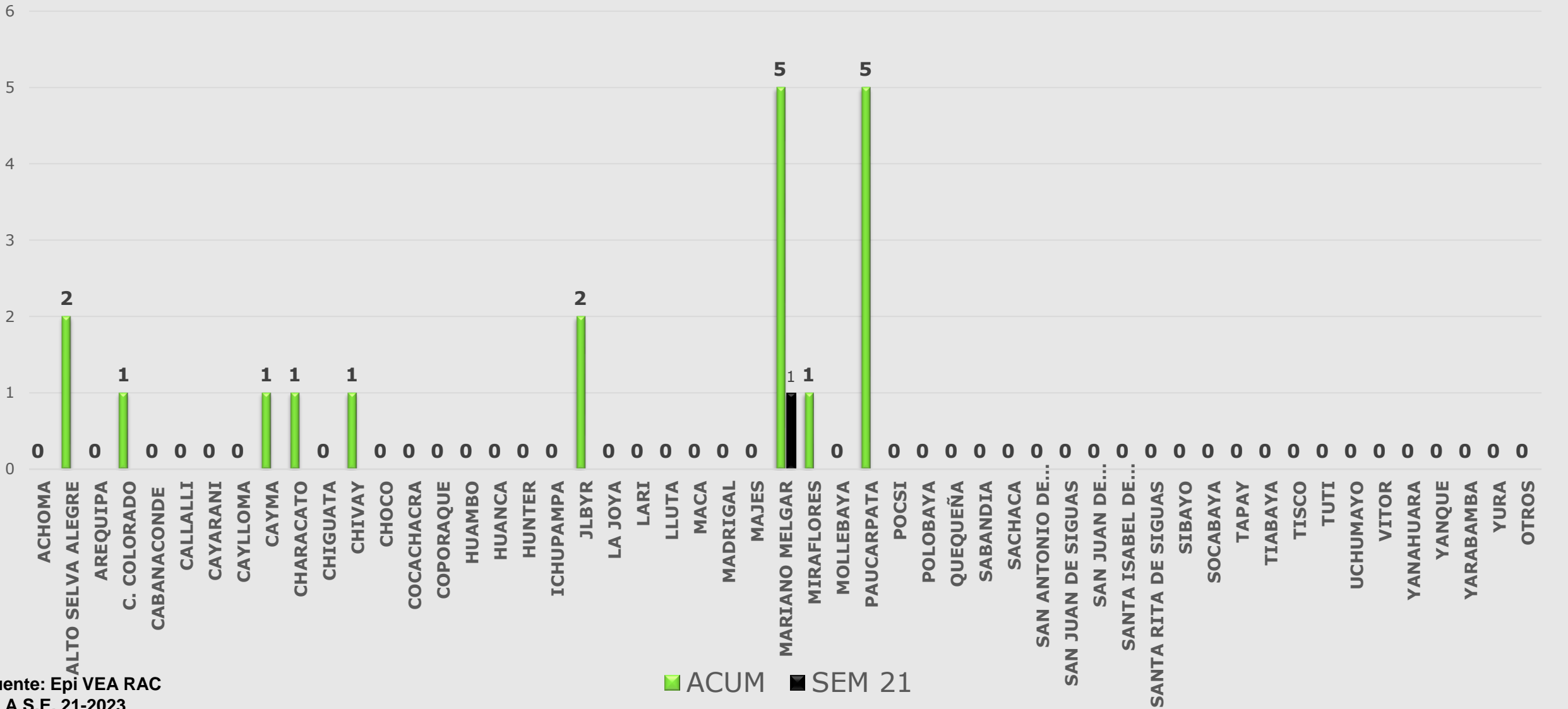

Fuente: Epi VEA RAC
(*) A S.E. 21-2023



Red de Salud Arequipa Caylloma

Casos notificados de VIH Red Arequipa Caylloma
semanas 01 a 21-2023

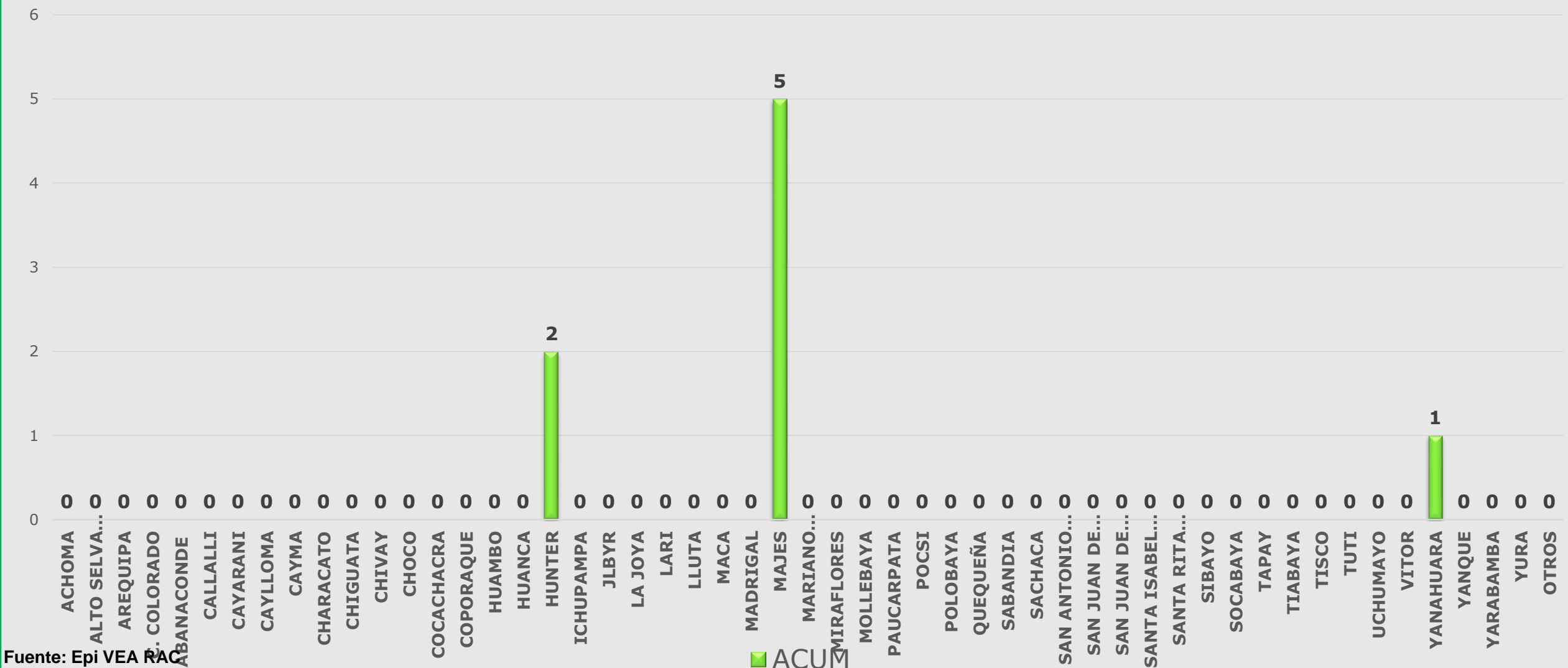

Fuente: Epi VEA RAC
(*) A S.E 21-2023



Casos notificados de Violencia Familiar Red Arequipa Caylloma semanas 01 a 21- 2023

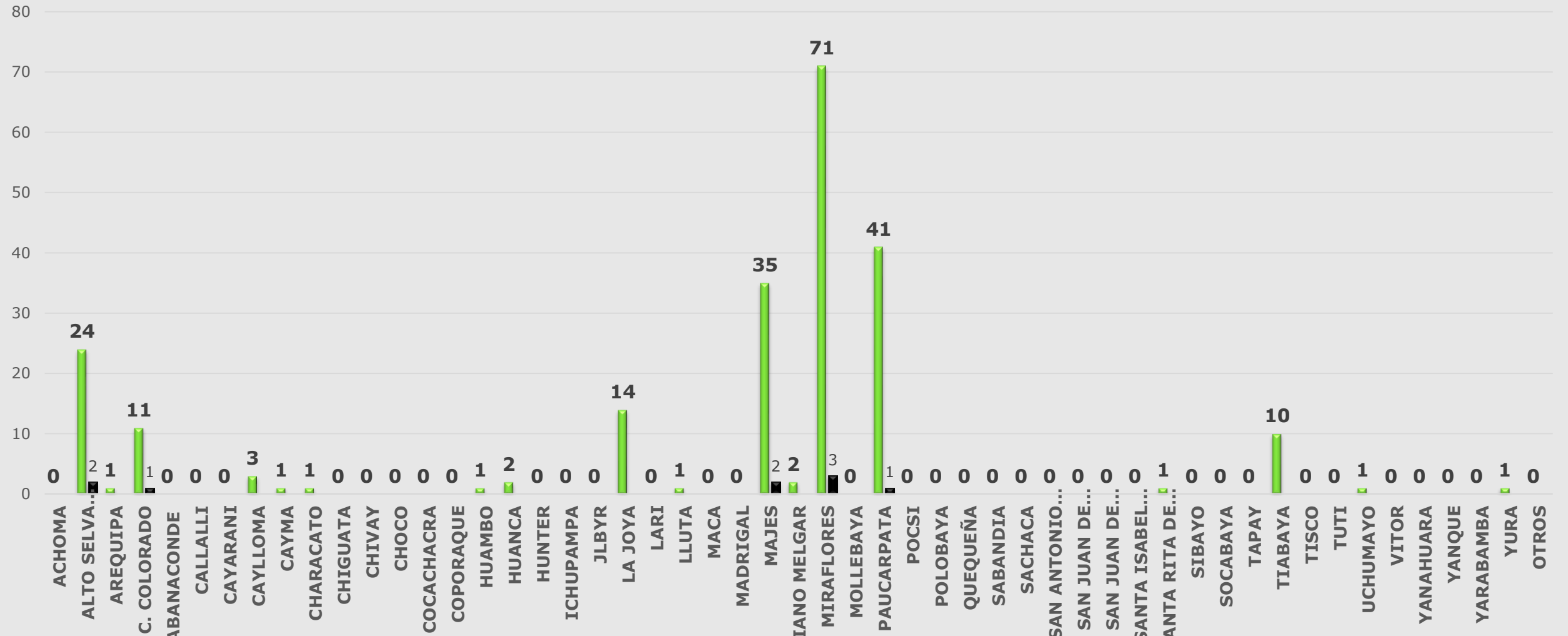

Fuente: Epi VEA RAC
(*) A S.E. 21-2023

■ ACUM ■ SEM 21



Casos notificados por Accidentes de Tránsito Red Arequipa Caylloma semanas 01 a 21 -2023

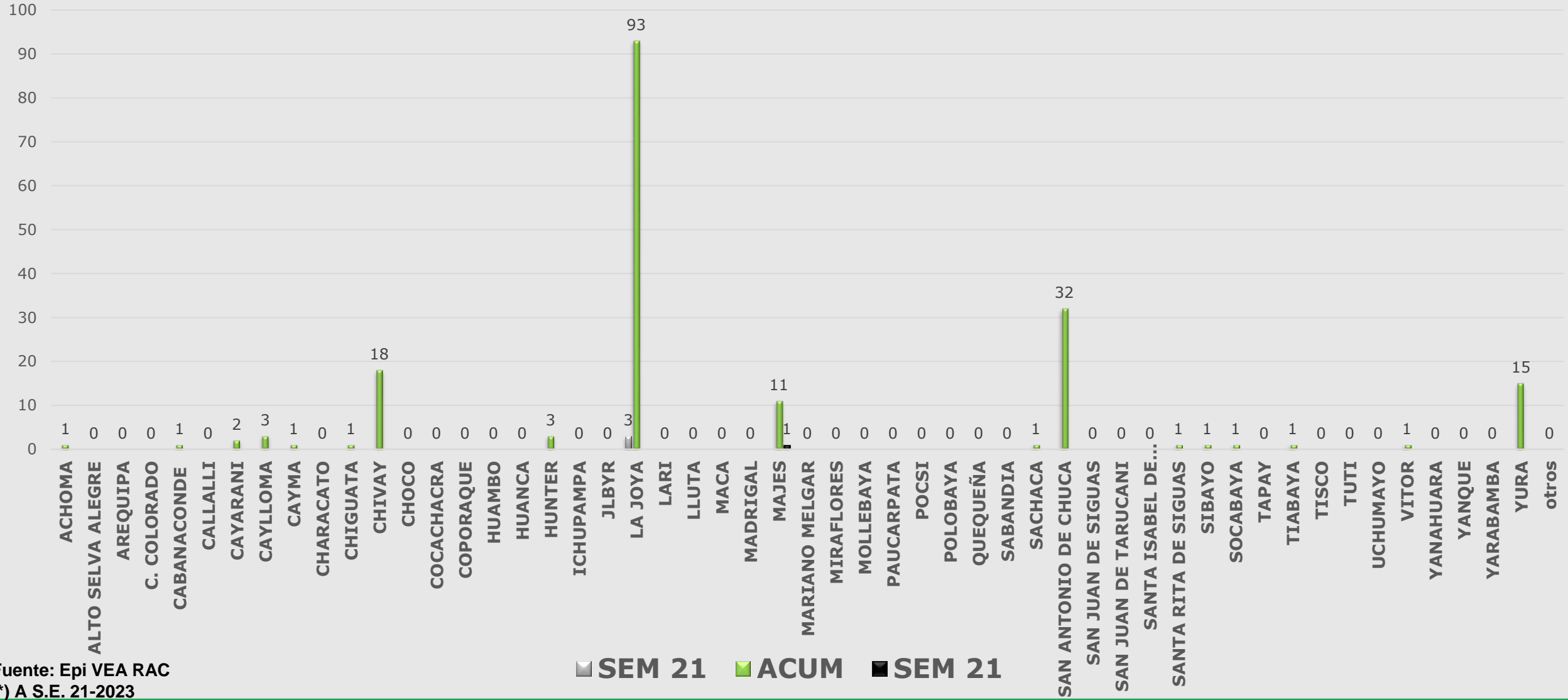

Fuente: Epi VEA RAC

(*) A S.E. 21-2023



Casos notificados por Intoxicación por plaguicidas u organos fosforados, Red Arequipa Caylloma Semana 1 a 21 -2023

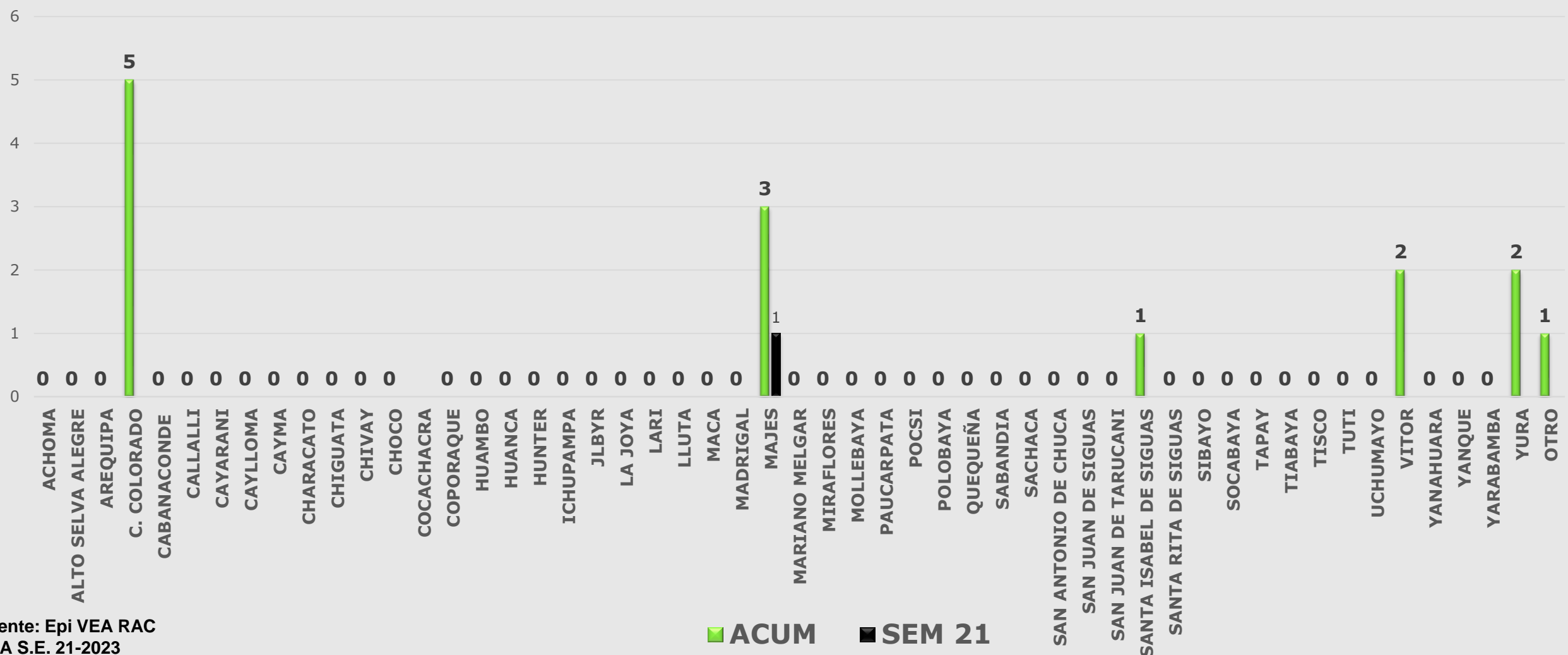

Fuente: Epi VEA RAC
 (*) A.S.E. 21-2023



Casos notificados de Diabetes Red Arequipa Caylloma S.E. 01 a 21-2023

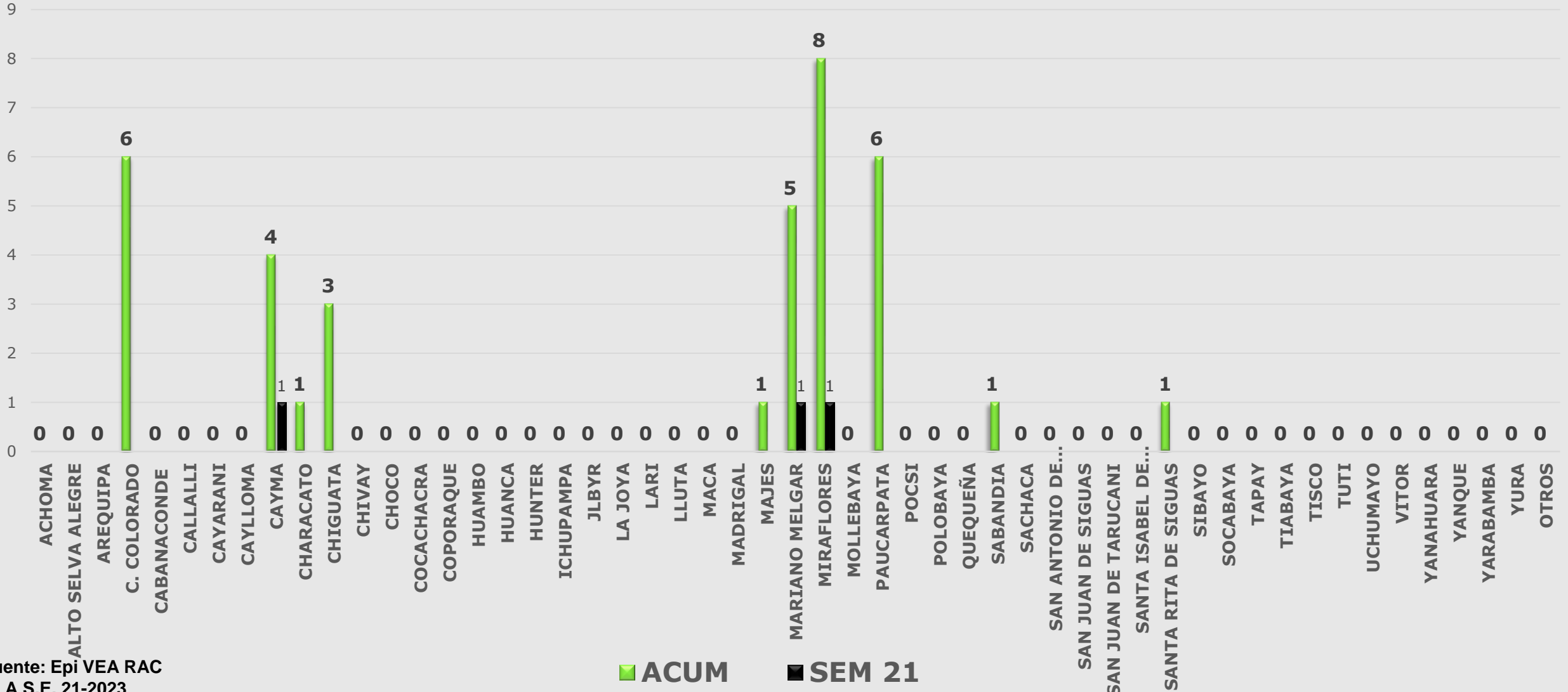

Fuente: Epi VEA RAC
(*) A S.E. 21-2023



Casos notificados de Chagas Red Arequipa Caylloma S.E. 01 a 21-2023

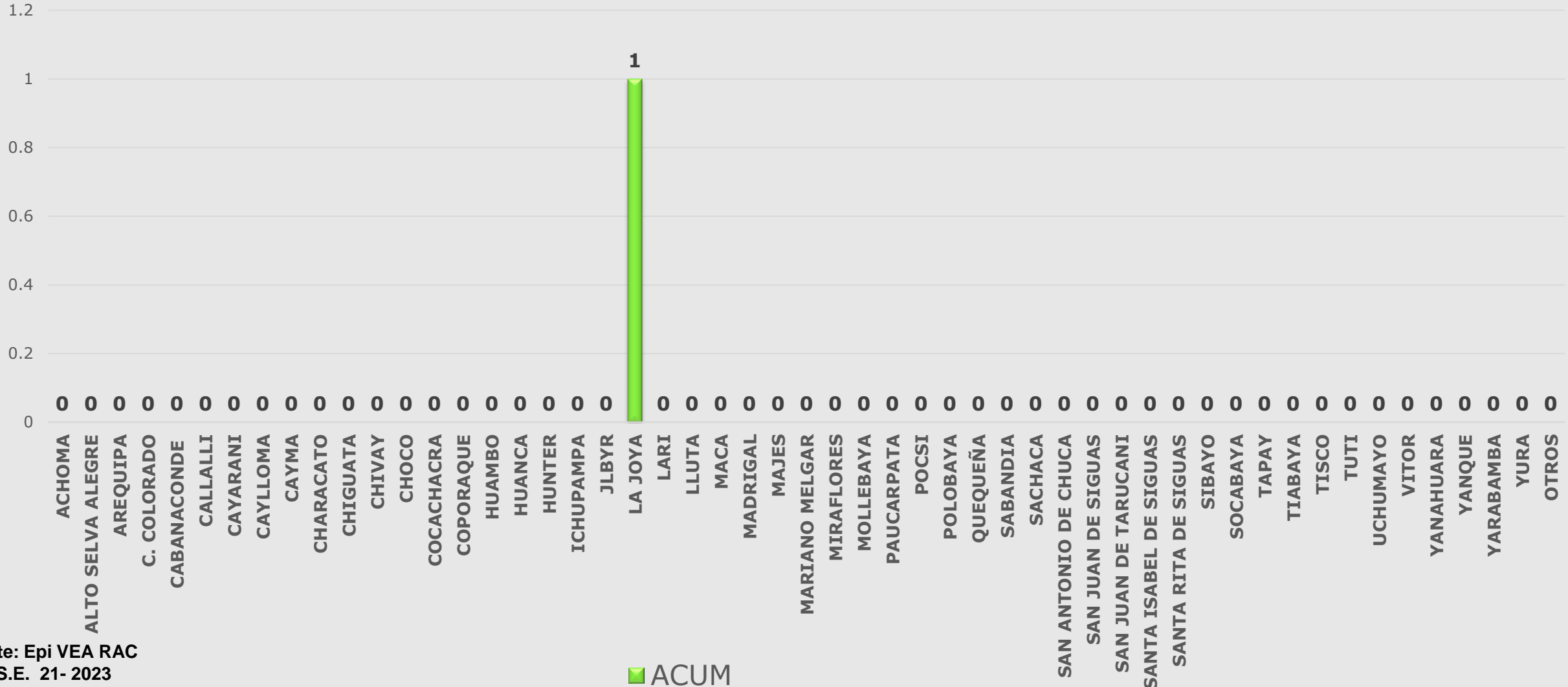

Fuente: Epi VEA RAC
(*) A S.E. 21- 2023

■ ACUM



Casos Notificados de Muerte Perinatal Red Arequipa Caylloma semanas 01 a 21-2023

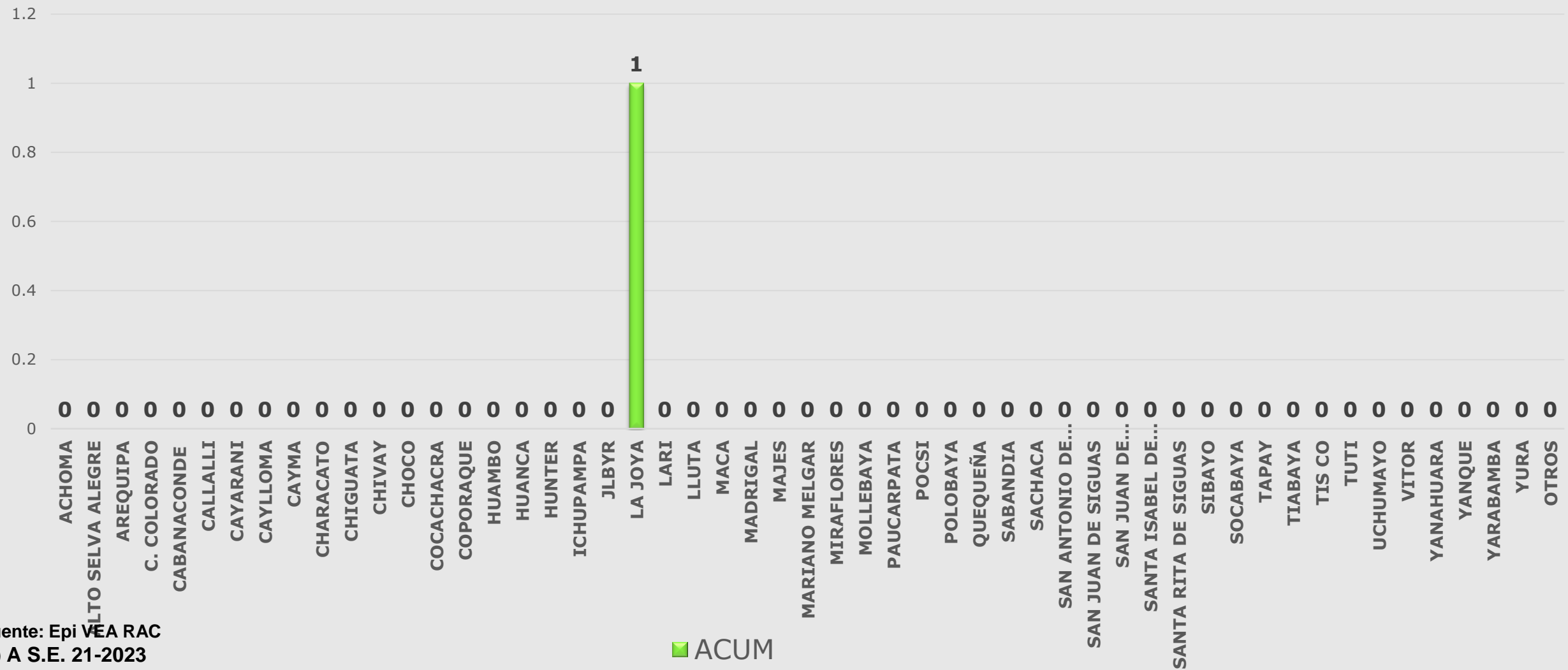

Fuente: Epi VEA RAC
 (*) A S.E. 21-2023

■ ACUM



Casos Notificados de Varicela Red Arequipa Caylloma semanas 01 a 21-2023

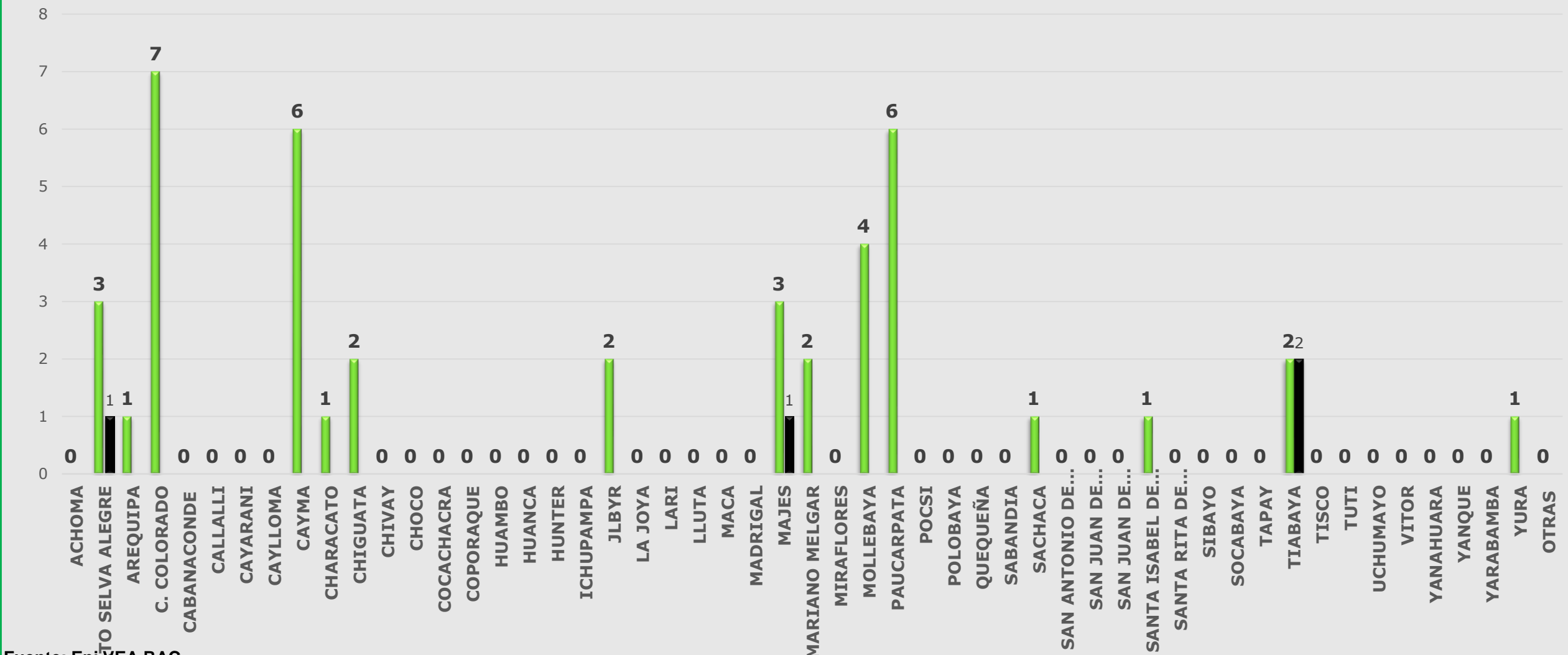

Fuente: Epi-VEA RAC
(*) A.S.E. 21-2023

■ ACUM ■ SEM 21



Casos notificados por mordeduras de loxocelos, Red Arequipa Caylloma, semanas 1 a 21- 2023

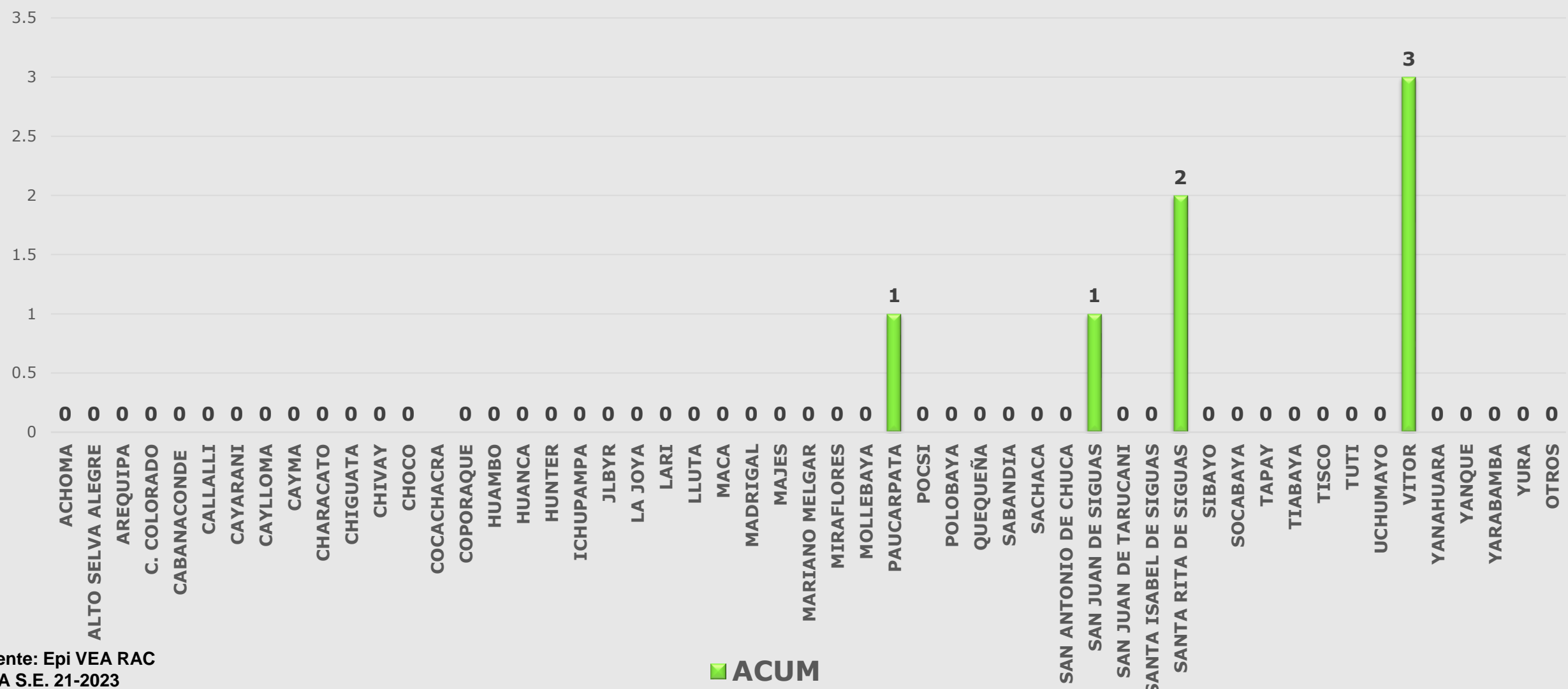

Fuente: Epi VEA RAC
 (*) A S.E. 21-2023

■ ACUM